

平成17年度予定・お知らせ

子育てサポーター養成講座

平成17年6月23日(木)、24日(金)
28日(火)、29日(水)

向日市在住で講座終了後は子育てサポーター(援助会員)として活動できる方募集中!
詳しくはセンターまでお問い合わせください。

交流会

楽しく交流しましょう!

5月23日(月)	援助会員のみ対象
7月25日(月)	依頼会員、会員外対象
9月26日(月)	全会員、会員外対象
1月23日(月)	全会員、会員外対象

説明会&お楽しみ

平成17年8月22日(月)
平成18年2月27日(月)

11月 向日市まつり
3月 子育ての集い

いろんな催しに
どんどん参加して
ください!

すこやか講座

子育てセンターと共催で、毎月開催しています。
援助会員になるための補講として、また、援助会員のフォローアップ講座として、子育て中のお母さんたちと一緒に学びます。併せて、講座中の保育ルームのお手伝いをしていただけるボランティアさんを無償ですが、募集しています。どちらでもぜひ、ご参加ください。すこやか講座の日程等は、毎月の広報の子育て支援情報の欄でご確認ください!

会員募集します!

子育ての応援をしてほしい人(依頼会員)
子育ての応援をしたい人(援助会員)
両方を兼ねる人(両方会員)
センターにおたずねください。

おねがい!

依頼会員 援助活動の時間は、援助会員さんに報告された時間を守ってください。やむを得ず遅れる場合も必ず、援助会員さんに連絡してください。

援助会員 依頼があった場合やキャンセル他変更があった場合は、事前にセンターまで、お知らせください。

ホームページ

リニューアルして、毎月のいろんな催しなども詳しく掲載されていますので、ご活用してください。



向日市ファミリーサポートセンター

〒617-0002
向日市寺戸町東野辺 31
保健センター2階
TEL・FAX (075) 932-7831

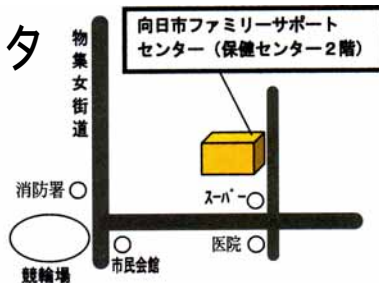

むこう... ふぁみさぼ

~地域で支える子育て~

毎日毎日、小さな子どもと二人きりで過ごしている妻。最近少し疲れているようだ。僕は仕事を休めないけど、誰かが子どもを見てくれたら、妻も少しは息抜きできるだろうに...

両親とも働いていて子どもは保育所。ある日パパは出張、ママは急な残業が入ってしまった。近くに頼れる親戚もいない。子どものお迎えはどうしよう?



平成17年4月25日(月)、
ふぁみさぼ説明会 &
お楽しみ会にて

出産でやめてしまったけど、そろそろ仕事に復帰したいな。でも求職活動のあいだ、子どもを連れてまわるわけには行かないし、どうしたらいいのかしら?

~ファミリーサポートセンターのご存知ですか~

子育てと仕事の両立に悩んだとき、子育てに不安を感じた時まず、気軽にご一報ください。ファミリーサポートセンターがお手伝いいたします。

平成16年度後期 交流会

向日市まつり 11月20日(土)・21日(日)



援助会員さんによるパネルシアター、コーナー遊びを依頼会員さんや、来場した親子と楽しみました。たくさんのご参加、ご協力ありがとうございました。



獅子舞 1月7日(金)



年明け早々だったせいか 参加できる方が少なく残念でした。けれども 子育てセンターのスタッフによる舞を観て、1年間の無病息災を願うことができよかったです。



子育てのつどい 3月8日(火)

向日市体育館に 子育て真っ最中の人、子育てに関わる大人、子どもたちが 大集合しました。当日、援助会員さんは会場の案内、片付けなどお手伝いもしていただき本当に助かりました。ありがとうございました。



平成16年度 事業報告

< 会員数 >

	物集女	寺戸	森本	鶏冠井	向日	上植野	合計
依頼会員	25	87	26	17	3	49	207
援助会員	19	50	9	19	3	18	118
両方会員	0	2	2	2	0	2	8

< 年齢別活動件数 >

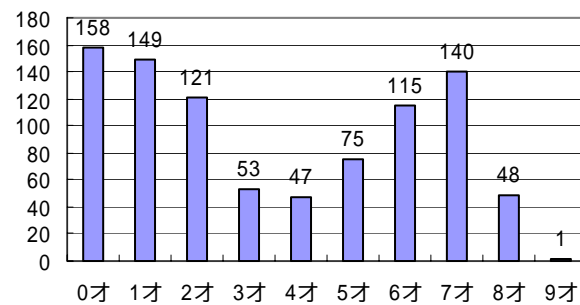

< 月別依頼件数 >

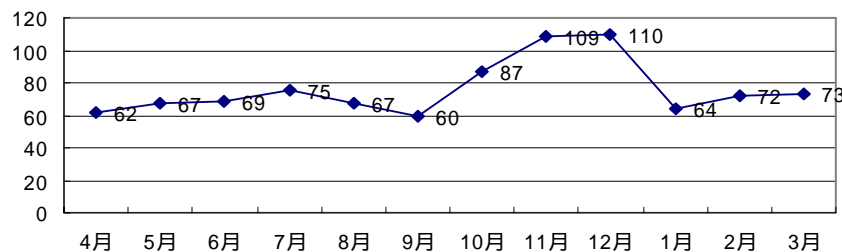

利用件数は
合計 915 件
でした!

ある日の援助活動 (援助会員さんの報告より)

保護者の就労時の援助

(2歳6カ月男児 と 7か月男児)
10:00 公園へ。砂場で遊ぶ。
11:10 帰宅。
おにいちゃん、おしっこ間に合わず。
11:50 昼食。
ふたりともきれいに食べました。
12:30 お昼ね
13:00 お迎え
(物集女 H・Oさん)

只今、援助活動中!お天気のいい日は大好きな公園へ。



兄弟の園行事の場合の援助

(1歳11カ月男児)
10:30 あそび。ままごと遊びを喜んでいました。あとボール遊び。絵本、ビデオ(しまじろう、トーマス)をみました。
11:20 おむつかえ。途中「ママ、ママ」と玄関をみましたが 泣かずごきげんでした。
11:30 おやつ。熱帯魚に興味があるようで 何回もみていました。(寺戸 K・Sさん)

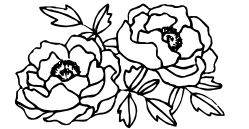

学童保育の迎えとその後援助

(8歳女児) 18:00から21:30
夕方から小雨が降り、傘が学童になかったのでいっしょに傘に入り、手をつないで帰りました。ピアノカのれんしゅうがうまくできてなくて少しイライラしましたが、夕食の後、少しケースが汚れていたのが「まほうのスポンジ」でこすつとすごくきれいになり、それに夢中にならぬちこち全部みがいてピカピカしてくれました。「きれいになるし、おもしろい」と一生懸命がいたのであすは右手が少し痛いかもしれません。(鶏冠井 M・Kさん)

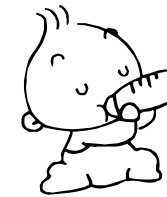

保護者の就労時の援助

(5カ月男児) 8:30から16:00
8:30おあずかり おむつかえ(大)ごきげんで相手をすると笑って声を出します。
9:53 おやすみです。Zzz・・・おむつかえ(大)服までついていましたのでおきげしました。
11:30 ミルク200cc おむつかえ。おもちゃを手に取ろうと手を伸ばしたり指を口にもっていったりと忙しいですね。少しくしゃみをしています。
12:50~13:30 少しかおひるねです。Zzz・・・タオルやよだれかけ等、手にさわるとお口へもっていきます。ごきげんでだっこをされると笑ってくれます。声もよく出ています。
15:30 ミルク170cc おむつかえ。げんきに手足を動かして声を出しています。寝返り体操しました。(上植野 S・Yさん)



登園前の預かり及び送り

(2歳10カ月男児) 8:00から9:00
来宅。いつもより遅く来宅。入り口でお母さんとお別れ時、ちょっと泣きそうだったが、家の中へ入り、サポーターの夫に抱かれてすぐ元気になる。おもちゃで遊びながら、持参のお弁当を食べる。とても言葉が多くなりいろんな物に興味をもって触ったり聞いたりする。歌を口ずさむことも多く、クリスマスの飾りを見て「ジングルベル・・・」や「～仲良しこよし・・・」など歌う。汽車のおもちゃがお気に入り、「きかん車」「しゅっぱつ進行!」「貨物列車」など。
第一保育所へ送り更衣をし、バギーにて保育所へ。玄関ホールでふざけてお二階へ行こうとするので抱っこして入室。(寺戸 A・Yさん)

