偶数月の第4土日はまちてらすマルシェの日！

まちてらすマルシェ

第21回

2024年

2月24日(土) 25日(日)

10:00-15:00

マルシェの日限定

お楽しみ三角くじ開催！

お買い物レシートで三角くじに挑戦！
マルシェのお店＆物販コーナー（野菜などの特産品販売）
で使える商品券がその場で当たるかも！

※購入レシートを物販コーナーのレジまでお持ちください。
※お釣りの返金はありません。また、換金もできません。
※商品券は次回マルシェ以降へ持ち越せます。

新鮮野菜や地元特産品も勢ぞろい！

※収穫時期や天候などによって入荷する商品は変動します。

カフェまちてらす

カフェは新メニュー続々登場！

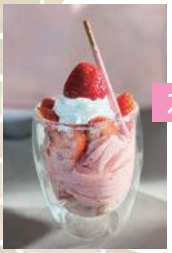

スイーツ

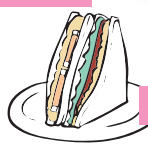

ドリンク

軽食

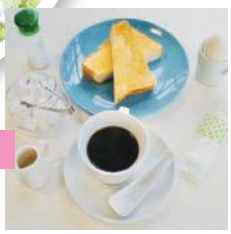

2日間同時開催！

第6回 まちてらす青空個展市

キッチンカー／抽選会／ハンドメイド／
ワークショップ／おいしいものたくさん！

24日(土) 10:00-16:00
25日(日) 10:00-15:00

くわしくはチラシ裏面をご覧ください♪

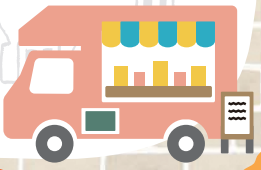

ツアーポート

旅行・まち歩き

まち歩きなど、さまざまな
旅行をサポートしています！

【出店についてお気軽にお問い合わせください】

向日市観光交流センター
まちてらすMUKO
〒617-0002 向日市寺戸町瓜生22番地の1
電話：075-874-2031 FAX：075-874-2810
E-mail：muko@funai-as.co.jp

ここもチェック！
まちてらすのInstagram

まちてらすマルシェ 同時開催

第6回・まちてらす青空個展市

日時 2月24日(土) 10:00〜16:00
25日(日) 10:00〜15:00

場所 まちてらすMUKO

↑2階でハズレなし抽選会！
お店の商品が当たる！？

ステンドグラスで自分だけのオリジナル 手創作り

繊細なアクセサリーの販売等もあります！

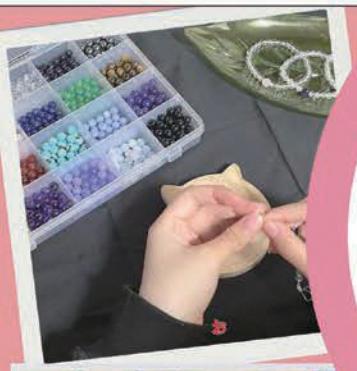

大人だって
楽しみたい！

大人の方も楽しめる
work shop

色んなワークショップ
あります♪裏面へ

ワークショップで
作る喜びをあなたに♡

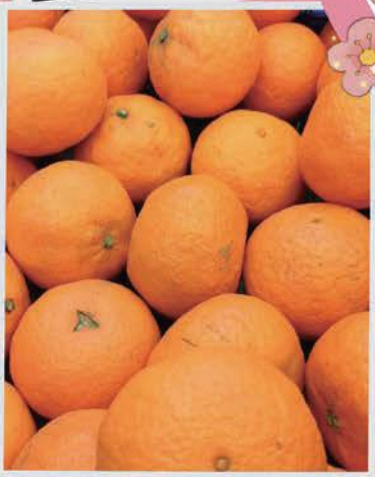

旬の美味しいフルーツで
ビタミンを♫

＊予告なく掲載店舗の変更があります

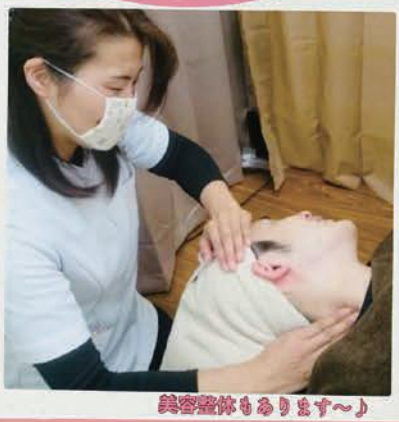

美容整体もあります〜♪

※駐車スペース少ないです

公共交通機関のご利用又は
乗り合わせ等でご来場お願い致します

会場
京都府向日市寺戸町瓜生22-1

お問い合わせ先
meisei.0220@gmail.com
09012219008　みやざき

新規出展者募集中

次開催・4/27(土) 28(日)