

京都府知事選挙

4月7日(日) 午前7時~午後8時

大切にしよう
あなたの一票

不在者投票

不在者投票は、4月6日(土)までの午前8時30分から午後8時まで受け付けています。

選挙公報

3月28日(木)ごろに、朝日、京都、産経、日本経済、毎日、読売各新聞の朝刊に折り込みします。

投・開票速報

この選挙の投票及び開票速報はインターネット向日市ホームページでお知らせします。(http://www.city.muko.kyoto.jp/)

■お問い合わせ 向日市選挙管理委員会 ☎931-1111 内線510、511

生きがいを持って心豊かに暮らせるまちづくり

新たに第5向陽小学校において、給食調理業務の民間委託を実施するほか、児童・生徒の健康づくりなど、特色ある学校づくりのため、総合的な学習実施に係る補助の増額や、マーチングバンド編成のための楽器購入費用などを計上しています。

長岡宮跡閤門地区史跡用地購入費や「竹の径」整備に合わせて寺戸大塚古墳をクリーンアップする事業費のほか、市制30周年を契機に、いにしへの都長岡京の大極殿跡及び朝堂院跡の保全整備のための基本構想を策定するとともに、(仮称)朝堂院公園の整備に取り組めます。

市制30周年に合わせ、10月1日と5日、6日に市民体育館、市民温水プールを無料開放します。

向日市総合計画の五つ柱である「生きがいを持って心豊かに暮らせるまちづくり」「健康で笑顔にあふれたまちづくり」「にぎわいと活力にあふれたまちづくり」「快適な環境とやすらぎのあるまちづくり」「暮らしに安全・安心にあふれるまちづくり」にそってお知らせします。(一般会計の主な施策・事業は4・5面に掲載)

健康で笑顔にあふれたまちづくり

市民の自主的な健康づくりを推進するため、ウォーキングの奨励や「いきいき健康倶楽部」の開催に加えて、健康づくりと介護予防を兼ねた施設整備に向け、調査を行います。また、新たに肝炎ウイルス検査を実施するなど、市民の健康づくりと予防対策の充実を図ります。

老人保健福祉計画及び介護保険事業計画の見直しを行うとともに、高齢者デイサービス事業や配食サービス事業など、高齢者の健康と生きがいづくりのための在宅福祉施策の充実を図ります。保育所の老朽化や待機児童の解消をも図るため、保育所建て替えに係る設計調査費を計上するとともに、子育て支援事業の充実を図るほか、民間保育所への運営補助金などを計上しています。

市民みんなの笑顔が輝く

安心・安全の健康都市づくり

平成14年度予算スタート

にぎわいと活力にあふれたまちづくり

農業経営確立対策など、農業振興対策の充実と、市内商業の活性化を図るため、商工振興対策費で商業振興ビジョンの策定に取り組めます。

観光推進費では、向日市観光協会設立に取り組むとともに、竹に親しみながら市民が憩える散策道として、西ノ岡散策道「竹の径」を引き続き整備します。

総合計画や都市計画マスタープランの土地利用に沿って市北部地域のまちづくりの調査を実施する経費を計上しました。

人にやさしい生活道路の整備を促進するため、寺戸町事務所前の市道第2087号線などの拡幅改良工事に加えて、道路のバリアフリー化のための歩道整備費などを計上しました。

快適な環境とやすらぎのあるまちづくり

環境政策事業費では、ごみ減量とリサイクル推進するため、新たに、5万3千市民のごみゼロチャレンジ会議の設置やエコホームプランの策定費用を計上しています。

塵芥収集費では、低公害塵芥収集車(天然ガス)の導入や蛍光灯の分別収集に取り組めます。

予算に関する詳しい資料は、市役所の情報公開コーナーやホームページをご覧ください。

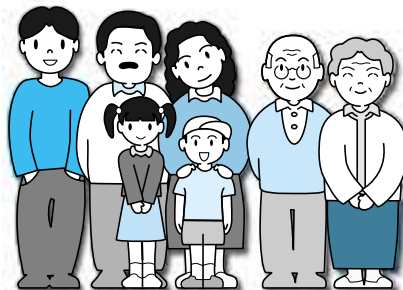

暮らしに安全・安心にあふれるまちづくり

第2向陽小学校に防災資材保管庫を整備するのをはじめ、防災マップの作成や自主防災組織への防災用器具設置補助等を計上しています。

治水対策では引き続き、阪急東向日駅周辺の浸水解消対策として、石田川1号雨水幹線築造工事を平成14年度に完成させるための工事費などを下水道特別会計で計上しています。消防救急対策では、消防力強化を図るため、乙訓消防組合への負担金を計上するとともに、消防団の活性化と士気高揚を図るため、団員の活動服の一新を行います。

上水の安定供給については、水道事業会計の経営改善を図るため、一般会計から5千万円を助成することにしています。

4月から

お間違えのないうちへ、ご確認ください

「福祉手当の対象」「老人保健」 「サービスの窓口」「分別収集」 などが変わります



障害者福祉

精神障害者の福祉サービス窓口が変わります

精神障害者への福祉サービスの窓口業務については、平成14年4月1日から、京都府向陽保健所から市役所社会福祉課障害者福祉係に移ります。

精神障害者保健福祉手帳の手続き

精神障害者通院医療費公費負担制度の手続き(精神保健福祉法第32条の申請手続き)

精神障害者の福祉サービスの利用相談、あっせん(精神障害者社会復帰施設の利用相談、精神障害者適応訓練事業の利用相談、精神障害者居宅生活支援事業(ホームヘルプサービス、ショートステイ)の利用相談など)

保健所および精神保健福祉総合センターでは引き続き、家族教室、グループワーク、精神保健福祉相談などの業務を行います。

相談・お問い合わせ / 社会福祉課障害者福祉係(内線308) 京都府向陽保健所 ☎933 1154、京都府立精神保健福祉総合センター ☎645 5155

POINT 窓口の変更

京都府向陽保健所

市役所社会福祉課障害者福祉係(別館1階)

国民年金

国民年金の取り扱い

■納付書の発行と保険料の納付■

納付書は、これまで本市が発行していましたが、平成14年4月から国(社会保険庁)が発行します。

保険料は、全国の金融機関を通じて国へ直接納付することになります。市役所会計課窓口では取り扱いできません。

ご注意 / 平成13年度分(平成13年4月から平成14年3月分)の本市が発行した納付書は、平成14年4月末日まで使用することができます。

医療

老人保健が改定されます

■外来の一部負担金■

●定額負担

800円 850円

●定率負担(かかった費用の一割負担)

	診療所または 200床未満の病院	200床以上の病院
院外処方せん なし	3,000円 3,200円	5,000円 5,300円
院外処方せん あり	1,500円 1,600円	2,500円 2,650円
医療機関と薬局でそれぞれ支払います		

■老人訪問看護療養費■

●定額負担

600円 640円

●定率負担(かかった費用の一割負担)

3,000円 3,200円

老人医療受給者の方も同様に改定となります。

☎高齢者福祉課医療係(内線342)

■第3号被保険者関係届■

第3号被保険者(会社員・公務員に扶養されている妻(夫))の届出は、配偶者(第2号被保険者)の勤務先にかかります。

■「半額免除制度」がスタート■

全額免除(法定免除・申請免除)に加えて、申請により一定の所得基準のもとに、保険料の半額を納付し、半額を免除される「半額免除制度」が始まります。

POINT 納付書の送付・保険料の徴収業務

市役所保険年金課 → 国(社会保険庁)

野菜や花づくりを楽しもう

市民健康農園 利用者募集



場所・区画数: 物集女菜園(西ノ岡中学校南側)約40区画 第2寺戸菜園(生花店西側)約50区画 上植野菜園(乙訓ひまわり園南側)約40区画 / 面積: 1区画約15m² / 期間: 平成14年5月1日~平成15年3月31日 / 賃料: 5,500円 / 対象者: 市内在住の20歳以上(4月1日現在)で、徒歩または自転車で利用可能な人 / 申込み: 4月8日(月)消印有効までに、往復ハガキで申込み(往復ハガキ以外は受付できません)。同一世帯一通で、菜園の重複の申込みは認めません。

物集女菜園



第2寺戸菜園



上植野菜園



＝往復ハガキの記入例＝

↓往信用(表) ↓返信用(裏)

617-8665 にも書かなくていい

往信 向日市役所 産業振興課 宛

返信 〇〇〇〇

菜園名 住所 氏名 年齢 電話

ご住所をお書きください

返信用ハガキの表に代表者の住所・氏名をお書きください

↑返信用(表) ↑往信用(裏)

抽選日 申込者が予定区画数を超えた場合は公開抽選となります。抽選は、物集女・第2寺戸菜園は4月23日(火)、上植野菜園は4月25日(木)午後1:30から市民会館で行います。詳しくは、返信はがきで通知します。申込み後、返信ハガキが届かない場合は、産業振興課農政係までご連絡ください。

お問い合わせ 産業振興課(内線238)

MUKO CITY 30th ANNIVERSARY

運動を日常生活の一部に取り入れて健康づくりにチャレンジしよう



向日市は、市制施行30周年を記念し、「健康づくりにチャレンジ」を合い言葉に、国際的なスポーツイベント「チャレンジデー2002」に参加します。

チャレンジデーは、運動、スポーツを日常生活の中に習慣として取り入れてもらうために、平日の水曜日に開催されます。継続的に運動、スポーツを行うことで、健康づくりへの意識を高めることを目的としています。当日の5月29日は、向日市内であれば、どこでどんなスポーツをしていただいても結構です。好きなスポーツ、ウォーキング、サイクリングなど15分以上続けて体を動かせば参加したことになります。積極的な参加をお待ちしています。

お問い合わせ 健康都市推進室(内線277)・教育委員会社会教育課(内線325)

チャレンジデーの詳しい情報は、SSF笹川スポーツ財団ホームページ <http://www.ssf.or.jp/>

チャレンジデー2002 5月29日(水)全国一斉開催

人口規模のほぼ同じ自治体同士(向日市の対戦相手は北海道滝川市)が、午前0時から午後9時までの間に、15分以上継続して何らかの運動やスポーツをした住民の「参加率(%)」を競い合います。

$$\text{参加率}(\%) = \frac{\text{参加者数(人)}}{\text{人口(人)}}$$

児童福祉・障害者福祉

福祉手当・補助金の対象者の範囲が変わります

「向日市身体障害者及び知的障害者に対する手当」「母子家庭福祉補助金」「向日市児童福祉手当」の支給要件に所得制限が加わりました。これは、本市の厳しい財政状況のもと、限られた財源をより効果的・効率的に支出するため、また諸制度とのバランスを考慮して設けられたものです。

■向日市身体障害者及び知的障害者に対する手当■

対象者 / 身体障害者手帳1～3級、療育手帳A、Bをお持ちの18歳以上の生活保護受給、または前年度市町村民税非課税の方

毎年度申請になりますので、該当すると思われる方は手帳・印鑑・口座番号の控えを持って、社会福祉課へ申請してください。

平成13年1月1日以降に向日市に転入された方は、前住所地の非課税証明書が必要です。

☎社会福祉課障害者福祉係(内線308・347)

■母子家庭福祉補助金・向日市児童福祉手当■

母子家庭福祉補助金の対象者 / 母子家庭でその世帯が、生活保護法による生活保護世帯、または前年度市町村民税非課税世帯

児童福祉手当の対象者 / 18歳未満の児童を扶養している、母子家庭、障害児のいる家庭、父子家庭のいずれかで、生活保護法による生活保護世帯、または前年度市町村民税非課税世帯

平成14年3月分まで支給していました児童福祉手当は、継続しませんので、該当すると思われる方は、新たに申請が必要となります。2つの支給対象者の範囲に該当すると思われる方は、児童家庭課へ申請にお越しください。

平成13年1月1日以降に向日市に転入された方は、前住所地の非課税証明書が必要です。

☎児童家庭課母子児童係(内線349)

環境

蛍光灯の分別収集が始まります

■4月からの分類■

空缶 空ビン ペットボトル
 その他不燃物 その他プラスチック
 有害ごみ...筒型乾電池、蛍光灯(管)
 蛍光灯に分類するものは、直管・丸形、コンパクト球(電球形)です。割れているものや、蛍光灯以外の電球は、「その他不燃物」に出してください。

購入時のケースなどの容器には入れないでください。

☎環境政策課環境衛生係(内線226)

POINT 蛍光灯の分類の変更

その他不燃物 ➡ 蛍光灯

市民相談

市民相談が利用しやすくなります

■無料法律相談■

月3回の実施となります。
 相談日時・場所 / 毎月第1・2・3月曜日午前9:00～11:30
 (1人30分)・市民相談室(市役所本館1階)

予約 相談日の前週の木曜日午前9:00から電話のみで受け付けます。 定員 5人

☎秘書広報課市民相談係(内線251)

■税務相談■

新たに税務相談が始まります。
 相談日時・場所 / 第2火曜日(4月、5月、6月、9月、10月、11月、12月)午前10:00～午後3:00・福祉会館

☎大阪国税局税務相談室上京分室☎451-8222

■消費生活相談■

水曜日の相談時間が延長されます。
 相談日時・場所 / 毎週水曜日午前10:00～午後4:00、
 毎月第2・4金曜日午後1:00～4:00・市民相談室

☎市民安全課市民安全係(内線235)

NEWS & TOPICS

すこやか、ひまわり、秋桜(こすもす) 子育て支援が、さらに充実します

子育てセンターすこやか、子育て支援センターひまわり、秋桜(こすもす)では、より安心して子育てができるよう「ほっとルーム」や「すこやか出張」など新しい催しを4月から始めます。また、地域の公園に向く「ひだまり」は、内容を充実し「すこやかめぐり」に生まれ変わります。子育て支援の催しの日程は、「広報むこう」毎1日号に掲載します(今号は8ページに掲載)。

●すこやかめぐり 毎週火曜日に地域の公園に向き、一緒に遊んだり話をしたりして交流します。

●ほっとルーム 育児の不安、悩みなどを、子育てをしている者同士、話しあったり、励ましあったりします。1歳未満のお子さんを育児されている方を対象に、毎週水曜日に開催します。

●すこやか出張 毎週木曜日に上植野公民館と物集女公民館に向いて、子育ての不安や悩みをお伺いします。

※子育てサークルを支援しています

これから子育てサークルに入って、子育ての仲間を作りたいと思っている方、お母さん同士でサークルを作りたいと思っている方など、運営上の悩みなど気軽にご相談ください。

☎子育てセンターすこやか☎932-7830、子育て支援センターひまわり☎935-0267、子育て支援センター秋桜(こすもす)☎932-1108

上植野浄水場拡張事業が完了 緊急時の応急給水施設としても活用

上植野浄水場で京都府営水道を受水する受水池兼浄水池が完成しました。



この受水池兼浄水池は、上植野給水区域の安定給水を図るため築造されたもので、マグニチュード8クラスの地震にも耐えられる耐震構造になっています。また、災害時に迅速に給水できるよう、市民が直接給水できる「応急給水栓」や、給水タンク車に給水する「給水車用給水栓」などを備えています。

「広報むこう」は向日市ホームページでご覧いただけます

<http://www.city.muko.kyoto.jp>

天文館プラネタリウム春番組 4/2(火)～6/23(日) wish～人が星を見上げるとき～

あなたが最近星を見上げたのはいつですか?
 人はいったいどんなときに星を見上げるのでしょうか。そのとき、あなたが何を考え、何をしようとしているのかで、星の見え方もずいぶん違っているでしょう。
 あなたは信じますか?夜空を見上げた人みんなに、必ず星たちが何かを語りかけているということを。
 でも、その声は心で聴くものなので、なかなか気づかないようです。それでは、今日は星たちの声を聴いた人たちのお話をいたしましょう...



プラネタリウム観覧料

観覧料金	個人	団体(20人以上)
大人	200円	180円
小・中学生	100円	50円
幼児	無料	

火～木曜日の14:30～、16:00～、および土・日曜日全日は一般投影

天文館 ☎617-0005 向日町南山82-1 ☎935-3800
 午前10時～午後6時(入館は午後5時30分まで)月曜日・祝日・休日・機械調整日休館

桜まつり

四月六日、七日の両日
 恒例の「桜まつり」が向日神社で開催されます

お花見 4月6日(土)～7日(日)
 AM10:45～AM10:30～
 向日神社境内
 * 野点 *
 * 琴演奏 *
 * 市民演芸 *

大月透剪画作品展(参集殿) / 6日(土)・7日(日)
 小学生による野点
 小学生による太鼓演奏 / 7日(日)午前11:00頃から

6日・7日両日も飲食物の模擬店が出店します。 6日午後6時頃かからかがり火が点火されます。 駐車場はありませんので、自動車、自転車でのご来場はご遠慮ください。



予算特集

予算の規模

一般会計	145億100万円
特別会計	
国民健康保険事業	32億7,094万9千円
老人保健医療	39億2,920万円
介護保険事業	16億9,552万3千円
下水道事業	25億9,543万3千円
大字寺戸財産区	340万1千円
物集女財産区	398万7千円
企業会計	
水道事業	19億9,969万円
合計	279億9,918万3千円

●・新規事業

市民みんなの笑顔が輝く健康都市の実現に向けて

福祉と健康施策を堅持

一般会計 当初予算 145億100万円のあらし

平成14年度当初予算が、このほど開かれた3月定例市議会で可決されました。市税の減収など厳しい行財政環境の中で、財源確保に努め財政健全化を図りながら、現行の福祉水準を後退させることなく、市民生活の安心と安全を基本とした健康都市づくりの実現に向け、積極的にまちづくり施策を盛り込んだ予算となりました。



向日市長
岡崎 誠之

市民生活の安心・安全が基本

平成14年度の財政見通しは、歳入面で市税収入が5年連続して減収する見込みのほか、利子割交付金や地方交付税の減収も加わり、かつてない非常に厳しい状況にあります。このため、国府支出金や市債などの財源確保や基金の活用を図るとともに、事業の洗い直しや経費節減を図るなど、財政の健全化を図りつつ、現行の福祉水準を後退させることなく、市民生活の安心と安全を基本とした健康都市づくりに向け、積極的に取り組んだところです。

少子・高齢化対策、雨水浸水対策、生活環境の整備とまちの活性化対策に意を払うとともに、本年が市制施行30周年にあたることから、市民と協働で記念事業を実施するほか、現下の厳しい雇用情勢から緊急雇用対策事業をも積極的に織り込んだところです。

極めて限られた財源の中で、市民みんなの笑顔が輝く健康都市づくりに向け、着実な諸施策の推進を期す予算編成ができたと考えています。

主な30周年事業

- 健康づくりにチャレンジ 毎年5月の最終水曜日に世界中で実施されている「チャレンジデー」に参加し、同規模の自治体と15分間継続してスポーツや運動の「住民の参加率(%)」を競い合うことにより、市民の健康づくり意識と連帯感の高揚を図ります。
- 市民企画事業の調査 市民から募集した事業アイデア(「(仮称)長岡京のドラマ化」)の事業化に向け、調査等を行います。
- 記念式典 市制施行30周年を祝うため、記念式典を開催し、市の発展に尽くされた市民を表彰するとともに、「市民健康づくりの日」を制定します。
- 「市民健康づくりの日」の制定 10月1日を「市民健康づくりの日」と定めます。
- 施設の無料開放 市制30周年と「市民健康づくりの日」を広く周知し、市民にも実感してもらうため、毎年、10月1日に公共施設を無料開放します。(14年度は10月1日、5日、6日の3日間とします。)



生きがいを持って心豊かに暮らせるまちづくり

■生涯学習の推進 家庭教育学級の開催21万円 生涯学習相談窓口の設置25万円 何でもパフォーマンス補助50万円 ■就学前教育 幼稚園就園奨励費8,835万円 ■学校教育 小・中学校の管理運営費2億8,996万円 学校給食管理費小学校4,386万円 マーチングバンド用楽器購入180万円 向陽小学校創立130周年記念事業補助20万円 ■男女共同参画 小学1年向け男女共同参画啓発冊子17万円 ■人権・平和 人権擁護の啓発25万円 向日市民平和と人権のつどいの開催37万円 市制施行30周年記念平和ビデオ集の作成 ■市民文化・文化財 むこうまちづくり探検調査委託400万円 文化団体連絡協議会の創設7万円 まちの親善大使の創設80万円 市民会館施設改修工事1,160万円 長岡京跡保全整備基本構想策定業務委託316万円 長岡京跡出土遺物整理業務委託600万円 寺戸大塚古墳クリーンアップ事業委託400万円 (仮称)朝堂院公園整備工事300万円 長岡京跡閤門地区史跡用地購入5,003万円 むこうまちウォークマップの制作5万円 寺戸区有文書調査報告書の作成110万円 ■スポーツ 市民体育館管理運営費3,743万円 市民温水プール管理運営費1億3,374万円 全国中学校体育大会費386万円 ■コミュニティ IT講習会の開催100万円 ■国際交流 西湖マラソンへの市民参加118万円



(仮称)朝堂院公園整備

健康で笑顔にあふれたまちづくり

■健康づくり 健康づくり・介護予防施設調査120万円 ■医療 地域医療対策費2,237万円 肝炎ウイルス検査の実施1,076万円 母子保健事業費2,209万円 乳幼児医療費7,881万円 国民健康保険事業費3億1,369万円 ■地域福祉 広報健康福祉特集号(年2回)発行40万円 社会福祉協議会費4,266万円 ■高齢者福祉 向日市老人保健福祉計画及び介護保険事業計画の見直し450万円 成年後見制度事業27万円 在宅介護支援センター業務委託2,230万円 在宅高齢者介護者見舞金支給事業1,132万円 老人保健医療費2億7,355万円 特別養護老人ホーム用地取得費7,725万円 介護保険事業特別会計繰出金2億3,600万円 ■児童・母子・父子福祉 母子福祉対策費914万円 児童手当1億7,310万円 児童扶養手当5,280万円 保育所建替えに係る基本計画・実施設計測量・地質調査業務委託1,700万円 子育てサポート事業200万円 児童虐待防止パンフレット40万円 民間保育所運営補助事業費1億6,026万円 ■障害者福祉 身体障害者措置費9,515万円 聴覚障害者通信用携帯電話(Eメールの利用)6万円 身体障害者竹とんぼホームヘルパー派遣事業152万円 手話通訳要約筆記研修補助3万円 知的障害者生活支援事業6,254万円 精神障害者ホームヘルパー派遣事業委託54万円 ボニーの学校の移設 ■勤労者福祉等 勤労者住宅資金融資費1億円 生活保護費5億2,000万円



出張保育

にぎわいと活力にあふれたまちづくり

■農業 農業振興事業補助158万円(むこう愛菜市の開催(月4回2か所)15万円) 市民健康農園の設置(5か所)173万円 市民も掘り園業務委託15万円 景観形成作物(コスモス等)栽培委託150万円 水田農業経営確立対策事業666万円 土地改良事業費420万円 ■商業・サービス 商業振興ビジョン策定業務委託500万円 向日市商工会補助金595万円 経済講演会の開催13万円 経営診断業務委託 金融対策費7,561万円 ■観光・交流産業 向日市観光協会の設立150万円 ふるさと産品推進事業補助27万円 西ノ岡散策道(竹の径)整備(継続)500万円 向日市まつり助成費350万円 市制施行当時の展示等 ■拠点地区 北部地域まちづくり調査委託1,000万円 ■道路 道路新設改良費6,464万円 道路用地取得費1億9,566万円 法定外公共物固有財産譲与申請業務委託500万円 道路バリアフリー化整備工事800万円 市道路等維持補修工事2,000万円 交通安全対策工事1,200万円 街路整備事業費75万円 ■情報・通信 住民情報システム費1億2,454万円 IT推進事業費3,913万円(財務会計、給与システム等の整備) (債務負担行為)住民基本台帳ネットワーク整備事業限度額2,300万円 戸籍住民基本台帳費723万円 住民票コード(世帯ごと)の通知



西ノ岡散策道(竹の径)

快適な環境とやすらぎのあるまちづくり

■環境保全 環境政策事業費736万円 5万3千市民の530(ごみゼロ)チャレンジ会議の設置 ごみ減量出前講座の開催 エコホームプランの策定 スズメバチ・桜樹害虫駆除 太陽光発電・太陽熱利用システム設置啓発ちらしの作成 環境基本計画及び環境基本計画保全目標の進捗管理 ごみ減量推進協力店の認定 「エコライフ向日」の発行 リサイクル「ひまわり市」の開催 生ごみ堆肥化容器購入費補助 水質・大気汚染調査分析委託 ■資源循環 乙訓環境衛生組合負担金6億7,100万円 ごみ等・し尿収集業務委託3億5,107万円 天然ガス塵芥車の購入820万円 蛍光灯(管)の分別収集 ごみ減量化の推進 ごみ収集及び省資源分別収集業務委託 粗大ごみ処理手数料取扱業務委託 不法投棄対策環境標識の作成 その他プラスチックの収集 ■住宅・住環境 都市計画事務・調査費246万円 都市計画マスタープラン決定の広報紙作成 まちづくり調査研究 ■公園・緑地 債務負担行為勝山公園用地取得事業限度額1億500万円 公園整備工事300万円 公園遊具の整備140万円 緑化活動バックアップ事業 特別公園美化事業600万円



恒例となつたフリーマーケット「リサイクルひまわり市」

暮らしに安全・安心のあふれるまちづくり

■防災 防災資材保管庫の整備160万円 防災マップ改訂版の作成40万円 消防防災フェアの開催80万円 非常用備蓄物資の購入75万円 ■治水 石田川1号雨水幹線築造工事等(継続)6億6,860万円 小規模河川・排水路の改修等800万円 ■消防・救急 乙訓消防組合負担金7億5,280万円 消防団員活動服の購入254万円 ■下水道 水道料金収納個所の拡大準備150万円 京都市との緊急時連絡管布設工事負担金1,980万円 給給水管数量実態調査委託400万円 水道事業会計助成費5,000万円 ■下水道 桂川右岸流域下水道維持管理負担金2億8,770万円 一般会計からの繰出金11億3,100万円 ■交通安全・防犯 街路灯新設工事180万円 放置・撤去自転車返還・保管業務委託181万円 駅前自転車整理業務委託885万円 地域安全隊業務委託102万円 ■消費生活 消費生活相談63万円 ■市民参画 市制施行30周年記念事業費798万円 市民活動ことばめ講座の開催20万円 深田川リメイク委員会運営負担100万円 インターネット動画の配信 世代別広報の発行 市勢要覧の作成 無料法律相談(月3回)108万円 例規集のデータベース化 新財政健全化計画の策定 市の台所出前講座の開催 ベイオフ解禁対策 議会だより150万円 エコオフィスの推進(庁舎分煙化)78万円

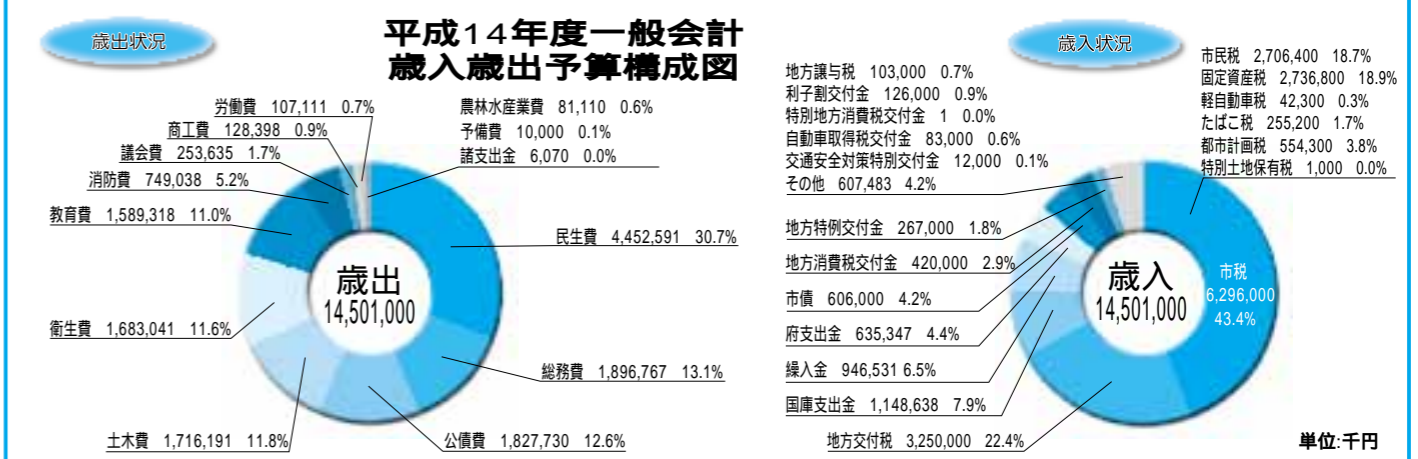
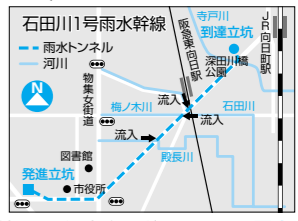

INFORMATION

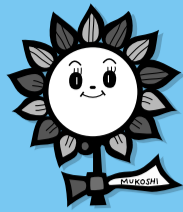

市の催し・サービス情報

INFORMATION

インフォメーション

講座・スポーツの催し、サービスの案内など、市からのお知らせを中心に掲載しています。

〒617-8665 向日市役所
☎075-931-1111 (代表)
FAX 075-922-6587
info@city.muko.kyoto.jp

EVENT INFORMATION



催し物情報

スポーツ

市民温水プール(4月)

■ワンポイント・アドバイス■

4月10日(水) 午前10:30~11:45

4月28日(日) 午後2:30~3:45

■臨時休館■ 4月22日(月)

☎市民温水プール ☎931-5277 (木曜日休館)

市民体育館トレーニング講習会(4月)

13日(土) 午後2:00~3:15(5日(金) 午前9:00から受付) 24日(水) 午後2:00~3:15(17日(水) 午前9:00から受付)

18歳以上男女25人対象 / 受講料1,000円と顔写真(3×2.5cm)を持参。午前9:00の時点で25人以上のときは抽選。

☎市民体育館 ☎932-5011 (木曜日休館)

文化・芸能

市民懇親囲碁大会 4/21

日時 / 4月21日(日) 午後0:30~6:00

場所 / 上植野コミセン

参加費 / 500円(当日徴収)

申込み / 4月18日(木)までに上植野コミセン ☎922 3580へ。

講座・教室

交通安全体験セミナー 4/15

日時 / 4月15日(月) 午前10:00~午後3:00

場所 / 長岡自動車教習所

対象 / 向日市民

内容 / 衝突衝撃体験車コーナー、安全運転診断コーナー、運転適性診断コーナー、シニアドライバー教室、高齢者自転車大会

申込み / 4月10日(水)までに市民安全課市民安全係(内線235、249)へ。

危険物取扱者試験予備講習会 5/12

日時 / 5月12日(日) 午前9:30~午後4:30

場所 / 長岡京市立中央公民館

定員 / 90人

受講料 / (社)京都府危険物安全協会連合会会員およびその従業員4,000円。会員以外6,000円

申込み / 4月8日(月)から5月7日(火)までに向日市危険物安全協会(向日消防署 ☎934 0119)へ。

ジュニア・リーダー養成講座

■上級(中学生)■ 実習・野外活動などの体験を通じて、リーダーに必要な知識や、技術を学び自主性・協調性の習得を目指します。

期間 / 5月12日(日)~平成15年3月中旬(年間7回程度)

対象 / 向日市内在住の中学生30人

■初級(小学生)■ 講話・実習・野外活動などの学習を通じて、自分たち子ども会を自主運営できるよう必要な知識や技術の習得を目指します。

期間 / 5月12日(日)~平成15年3月中旬(年間7回程度)

対象 / 向日市内在住の小学5~6年生30人
参加費 / 上級・初級いずれも2,000円(キャンプ教室は別途3,000円)

申込み / 4月1日(月)~17日(水)に教育委員会社会教育課(内線351)へ。

そのほか催し

リサイクルひまわり市出店者募集 4/12まで



日時 / 5月12日(日)

午前10:00~午後1:00

(雨天の場合は、5月19日(日)に延期)

場所 / 向日町競輪場

資格 / 向日市内在住の20歳以上の個人で、5月12日が雨天になり、5月19日に延期になった場合でも参加が可能な方。

応募店数 / 約100店(1店約2.5m×7.5m)

申込み / 4月12日(金)必着までに、往復ハガキの往信ハガキに住所、氏名、年齢、電話番号、職業、出店内容を、返信ハガキに住所・氏名を書いて、環境政策課へお申込みください。一家族1名に限ります。応募多数の場合は抽選となります。

☎環境政策課(内線226、227)

乙訓障害者施設合同フェスティバル 4/14

乙訓地区の17の障害者施設が集まり、地域のみなさんと共に楽しいひとときを過ごす催しです。

日時 / 4月14日(日) 午後0:30開場・1:00開演

場所 / 京都府長岡京記念文化会館

内容 / さりふファッションショー、和太鼓の演奏など
出演 / 乙訓の障害者福祉施設の仲間たちと高石ともやさん

入場料 / 500円

☎乙訓若竹苑 ☎954-6501

聴覚障害者・中途失聴者・難聴者のための

いきいきサロン 4/3

日時 / 4月3日(水) 午後1:30~3:30

場所 / 向日神社(参道下集合、雨天の場合は福祉会館集合)

対象 / 乙訓2市1町在住の聴覚障害者

内容 / お花見 手話通訳・要約筆記あり

☎乙訓障害者地域生活支援センター「キャンパス」 ☎957-6999または社会福祉課障害者福祉係(内線308・FAX 932-0800)

SERVICE INFORMATION

サービス情報

児童福祉

母子家庭奨学金・交通遺児奨学金申請・無認可保育所補助金の申請受付

■京都府母子家庭奨学金■

対象 / 高校生以下の児童のいる母子家庭の母親(高校生は在学証明が必要)

支給額(年額) / 幼児11,000円、小学生21,500円、中学生43,000円、高校生・専修学校生64,000円、高校入学支度金35,000円

■向日市交通遺児奨学金■

対象 / 交通事故で親を失った高校生までの児童
支給額(年額) / 幼児9,000円、小学生18,000円、中学生36,000円、高校生54,000円

■無認可保育所に入所中の乳児に対する補助金■

対象 / 無認可保育所に3歳未満の乳児をあずけている保護者

支給額 / 月額10,000円(出席日数が月15日以下の場合は500円×日数分)

■申請■ 4月30日(火) 京都府母子家庭奨学金のみ5月31日(金)までに児童家庭課母子児童係(内線349)へ。

障害者福祉

福祉タクシー利用券の交付申請(4月1日~)

対象 / 身障手帳の下肢・体幹1~3級、視覚1~2級、心臓・腎臓・呼吸器1級、療育手帳Aをお持ちの方

申請に必要な物 / 手帳、印鑑

☎社会福祉課障害者福祉係(内線308、347)

身体障害者および知的障害者に対する手当の支給

平成13年度後期分(9月~3月)を3月29日(金)に振込みました。窓口払いの方は、支給通知書と印鑑を持って、市役所会計課でお受け取りください。

☎社会福祉課障害者福祉係(内線308、347)

福祉医療

母子医療の期間延長となる方は申請を

受給者証の有効期限が平成14年3月31日までの方で、平成14年4月以降も高等学校に在籍される方は、在学証明書を提出し、母子医療の期間延長の手続きをしてください。

☎高齢者福祉課医療係(内線342)

はり・きゅう・マッサージ施術助成

向日市に住民票等のある65歳以上の方が「はり・きゅう・マッサージ」を受けられる場合に、その施術費の一部を助成する制度です。

助成回数は、4月1日から翌年3月31日までの間に、12回まで助成がつけられます。

申請には、保険証・印鑑・老人保健法医療受給者証(白色をお持ちの方のみ)が必要です。

☎高齢者福祉課医療係(内線342)

介護

在宅介護支援センターのご利用を

在宅介護支援センター(あんしん介護の窓口)は、介護に関するご相談に応じるため、身近なところに設置されています。

また、保健・福祉・介護保険サービスなどの利用について、市役所や各サービス機関と連絡や調整をするとともに、要援護高齢者などの実態把握にも努めています。

向日市から委託を受けた公的な相談機関です。

名称 / 担当地区 / 電話

ケアセンター回生向日市在宅介護支援センター / 物集女・寺戸(北部) / ☎934 6887

向日市社協在宅介護支援センター / 寺戸(南部)・森本・向日台 / ☎921 1550(夜間・日・祝休日は「向陽苑」転送となります)

在宅介護支援センター向陽苑 / 向日・鶏冠井・西向日・上植野 / ☎921 4100

相談は無料です。

☎高齢者福祉課(内線340)

福祉(そのほか)

離職者支援資金貸付制度

失業によって、生活の維持が困難になった世帯への離職者支援資金の貸付制度が始まりました。申請は向日市社会福祉協議会で受付けています。
 ㊟向日市社会福祉協議会 ☎932-1960

健康

子宮がん検診 平成15/2/28まで

受診場所 / 京都府内・京都市内の指定産婦人科医療機関
 国立病院・府立病院・市立病院・京大病院等官公立の病院では受診できません。
 受診期間 / 平成15年2月28日まで
 対象 / 市内在住の30歳以上の女性
 費用 / 500円(医療機関の窓口で支払い)
 無料で受診できる方もいますので、事前にお問い合わせください。
 受診方法 / 向日市・長岡京市内の医療機関で受診される方は、直接医療機関の窓口へ、それ以外で受診される方は、事前に健康管理課(内線338)または保健センター☎933 2666で受診券の発行を受けてください。

医療機関名	電話番号
平井産婦人科	921-0520
婦人科内科山下クリニック	922-3733
済生会京都府病院	955-0111

風しん予防接種の対象者拡大

平成13年11月7日予防接種法の改正により接種対象者が拡大されました。
 期間 / 平成15年9月30日まで
 対象 / 昭和54年4月2日～昭和62年10月1日までに生まれた14歳以上の人で今までに風しんの予防接種を受けていない人、風しんにかかっていない人は、公費で受けることができます。
 手続き / 予診票の発行は、健康管理課へ母子健康手帳を持って取りに来てください。
 ㊟健康管理課(内線339)

乙訓休日応急診療所、今年で20周年

昭和57年、長岡京市に乙訓地域住民の長年の要望であった、乙訓休日応急診療所が設置され、今年で満20周年を迎えます。
 診療所を利用され、思い出に残るようなことがありましたら、ご投稿ください。
 送付先 / 〒617 0814 長岡京市今里北ノ町39 4 乙訓休日応急診療所
 ㊟乙訓休日応急診療所 ☎955 3320

京都府救急医療情報システム

初期救急医療の情報を電話、ファックス、インターネットで提供しています。
 提供方法 / 電話・ファックス自動応答 ☎694 5499、インターネットhttp://www.qq.pref.kyoto.jp(携帯各社のWEBサービスでの利用も可能)
 提供内容 / 診療中の救急医療機関の情報
 内科、外科、小児科などの診療科目における初

期救急対応可能な 医療機関名 所在地 電話番号
 京都府からの救急医療に関するお知らせ
 ㊟京都府保健福祉部医療・国保課地域医療係 ☎414-4744

教育

子ども会新育成者説明会 4/13

日時 / 4月13日(土)午前9:30～11:00
 場所 / 市民会館
 内容 / 平成14年度教育委員会事業、向日市子ども会育成連絡協議会、子育て連補助金交付申請手続きについて
 【子ども会を作ろう】新たに子ども会を作ろうとお考えの方、説明会に参加したことがないという役員のみなさん。説明会にご参加ください。
 ㊟教育委員会社会教育課青少年係(内線351)

そのほかのお知らせ

社会保険(国民年金等)相談会 4/10

国民年金・厚生年金・政府管掌健康保険の相談会です。手続き・保険料の支払いもできます。
 日時 / 4月10日(水)午前10:00～午後3:00
 場所 / 向日市役所第1会議室
 ㊟京都西社会保険事務所 ☎315-1881

事業主のみなさまへ
平成14年度労働保険年度更新

労働保険料の申告納付は、本年は、4月1日から5月20日までをお願いします。
 ㊟京都労働局労働保険徴収課 ☎241-3213



COMMUNICATION CORNER
人と人をつなぐ 市民の情報掲示板
コミュニケーション
コーナー

クラブ・サークルなどの会員募集や催しに関する情報をお寄せください。必要事項を書いて掲載希望日の1か月前までに郵送、FAX、電子メールなどで秘書広報課(内線240)へ送ってください。同一内容の掲載は、年1回までとします。
 なお、紙面の都合上掲載できない場合もあります。あらかじめご了承ください。

会員募集

- 日本民謡「さつき会」 民謡:第1・2木、第3土曜日午後7:00、市民会館。唄、三味線、尺八、太鼓。踊り:第3・4木曜日午後7:00、寺戸コミセン(若柳流)。月会費各2,000円。お気軽に見学にお越しください。㊟新谷さん ☎922-3503
- 金曜クラブ 英会話に興味のある方、ニューヨーク出身の先生と一緒に簡単な英会話を楽しみませんか。第2・4金曜日午後7:20～、寺戸公民館。会費月2,000円。㊟伊地知さん ☎934-1912
- スクエアダンス(カントリーウエスタンダンス) 土曜日午後7:00、中央公民館。4月6日(土)・13日(土)に無料体験をします。㊟永田さん ☎921-1230
- レッツダンスクラブ 4月から新講座。健康的な社

交ダンスで豊かな人生を。金曜日午後7:00と8:00、市民会館。プロ男女講師による楽しいレッスン。初めての方、初級、見学、無料体験、男性歓迎。㊟今西さん ☎090-9164-6771

●上植野読書会 第2月曜日(休日の場合は第3月曜日)午前10:00～正午、上植野公民館。例会では、五木寛之著「他力」困難な今を生きる100のヒント、講談社刊。新しい方いつでも歓迎いたします。㊟山村さん ☎933-8936

催しなど

●向日市介護者の会総会・交流会 総会終了後、交流会。みんなで話し合い支え合いましょう。4月19日(金)午前11:00～11:40(総会) 11:40～午後1:30(昼食・交流会) 福祉会館。㊟疋田さん ☎922-

1047、森さん ☎922-9008

- 講演会「アッだめ!その姿勢～正しく知ろう自分の体～」 4月13日(土)午後2:00～4:00、福祉会館大会議室(3階)。講師:安田晶彦氏(京都テルサフィットネスクラブ)。主催:向日市健康づくり市民会議、後援:向日市。㊟小西さん ☎921-4623
- 春の公開山行・鎌倉山～峰床山～八丁平(健脚向き) 4月14日(日)午前7:20出町柳バス停集合。出町柳～坊村～鎌倉山～峰床山～八丁平～中村。参加費500円。4月10日(水)までに酒井さん ☎932 4131へ(午後6:00～10:00)。主催:乙訓山の会。
- リサイクルバザー物品提供のお願い 5月12日(日)正午～午後3:00、長岡京市立産業文化会館。乙訓福祉会に通う障害のある方々の充実した生活を支援するために開催しています。日用品、贈答品、衣類などございましたらご連絡ください(大型重量物、古着、古本など不可)。㊟乙訓福祉会 ☎952-0888
- パッチワーク講習会(2回シリーズ) 4月24日(水)・5月8日(水)午前10:00～正午、寺戸公民館。内容:あじさいの額(額は別売)、ペンケース(寺戸公民館に見本あり)。講師:中野史子さん。材料費各1,000円。申込みは内藤さん ☎934 3855へ。

生徒募集 少年少女スポーツ教室 向日市体育協会では、少年少女の健全育成を目的に、スポーツ教室を実施しています。参加ご希望の方は、体育協会事務局 ☎922-2211または各種目担当者までお申し込みください。

<p>バドミントン 連絡先:北吉和明 ☎932-6502 / 練習日時:日曜日・午前9:30～正午(月2回) 練習場所:第3向陽小学校および第4向陽小学校 対象学年:小学1年生～中学3年生(ただし小1～3は保護者の引率が必要) 参加費:年会費3,500円(個人選手登録費含む) / 用具:競技用ラケット、体育館シューズ</p>	<p>少林寺拳法 連絡先:弓削啓司 ☎934-1717 / 練習日時:土曜日午後5:00～7:00 練習場所:向陽小学校 対象学年:小学1年生～中学3年生(ただし小1・小2は保護者の引率が必要) 参加費:本部登録費が必要です / 用具:体操着 続くようなら道着(約6千円)を購入</p>
<p>卓球 連絡先:鶴木栄三 ☎934-2459 / 練習日時:第2・4日曜日・午前9:00～正午 練習場所:第2向陽小学校および第3向陽小学校 / 対象学年:小学3年生～中学3年生 参加費:年会費3,000円(月額250円) / 用具:卓球ラケット、体育館シューズ</p>	<p>バスケットボール 連絡先:体育協会 ☎922-2211 / 練習日時:日曜日・午前または午後 練習場所:向陽小学校 / 対象学年:小学3年生～小学6年生 参加費:月会費500円 / 用具:体育館シューズ(ボール、バスケットシューズの自費負担)</p>

CALENDAR

4月のカレンダー

CALENDAR (4月1日~4月30日)

向日市の1か月のスケジュール・毎1日号に掲載

行事予定/健康づくり/老人福祉センターetc.



行事予定

- 2(火) 天文館プラネタリウム春番組(~6月23日)
6(土) むこう愛菜市 / 午前9:00・保健センター
6(土) 桜まつり / 午前10:45・向日神社境内
7(日) 京都府知事選挙投票日
7(日) 桜まつり / 午前10:30・向日神社境内
9(火) 市立小・中学校入学式
13(土) むこう愛菜市 / 午前9:00・市民温水プール
15(月) 交通安全体験セミナー(詳しくは6ページ)
19(金) 献血 / 午前10:00~11:45・上植野公民館 / 午後1:30~3:30・第2京都回生病院
20(土) むこう愛菜市 / 午前9:00・保健センター
21(日) 市民懇親囲碁大会(詳しくは6ページ)
27(土) むこう愛菜市 / 午前9:00・市民温水プール
27(土) おはなし広場 / 午前11:00・図書館 (詳しくは4月15日号)
下旬 朝薨りだけのご直売会 / (詳しくは4月15日号)

●毎月1日は無火災推進日

地域ぐるみで防火対策。火事のない安心して暮らせるまちをつくりましょう。午後8:00にサイレンを吹鳴します。

●毎月23日は健康ウォークデー

「ウォーキング～歩くこと～」を日常生活に習慣として取り入れて健康づくりをしましょう。

市税等の納期限

30(火) 軽自動車税納期限

納税には便利な口座振替をご利用ください

市税等は納期限内に納めましょう

健康づくりカレンダー

お母さんと子どもの健康づくり

- マタニティスクール 9日(火)・16日(火)・23日(火) 午前9:30~正午
●乳児前期健診 5日(金)午後1:15~2:45
●乳児後期健診 26日(金)午後1:15~2:45
●1歳9か月健診 18日(木)午後1:00~2:45
●2歳半歯の健康教室 19日(金)午後1:15~2:30
●3歳児健診 24日(水)午後1:00~2:45

成人期と高齢期の健康づくり

- リハビリ教室 3日(水)・10日(水)・17日(水)・24日(水)午前9:30~11:30

予防接種

- ツベルクリン反応 9日(火)午後2:00~3:20
●BCG予防接種 11日(木)午後2:00~3:20

場所は、いずれも保健センター

☎健康管理課(内線333、338、339、357)

老人福祉センターカレンダー

老人福祉センター桜の径

☎934-1515 日曜日休館

- 健康相談 9(火)午後2:00
●血圧測定 2日(火)・23日(火)午後1:30
●さわやか体操 5日(金)・12日(金)・19日(金)・26日(金)午後1:30
●平成14年度世話人会総会 11日(木)午前10:00
●野点の会 2日(火)午前11:00
●男性の太極拳・氣功講座 25日(木)午前10:30 (詳しくは4月15日号でお知らせします)

4月の市民相談

無料法律相談(予約制)

- 4月8日(月)午前9:00~11:30・市民相談室(定員5人)
予約:4月4日(木)午前9:00から電話でのみ受け
4月15日(月)午前9:00~11:30・市民相談室(定員5人)
予約:4月11日(木)午前9:00から電話でのみ受け
定員に達し次第締切ります。
☎秘書広報課市民相談係(内線251)

困りごと相談

- 9日(火)・23日(火)午前10:00~午後3:00(受付は午後2:30まで)福祉会館 直接会場にお越しください。
「人権相談」人権などの問題
「行政相談」市などの仕事への意見・要望など
「民生相談」家庭内の民事問題など
☎秘書広報課市民相談係(内線251)

無料公証相談

- 4月23日(火)午前10:00~正午(受付は午前11:30まで)福祉会館 直接会場にお越しください。
遺言書等の公正証書の作成に関する無料法律相談
☎京都公証人合同役場☎231-4338

税務相談

- 4月23日(火)午前10:00~午後3:00(受付は午後2:30まで)福祉会館 直接会場にお越しください。
所得税、相続税、贈与税、法人税、消費税などの国税に関する相談
☎大阪国税局税務相談室上京分室☎451-8222

乙訓特設人権相談

- 向日市・福祉会館:9日(火)・23日(火)午前10:00~午後3:00
●長岡京市・市民相談室:8日(月)・17日(水)午前10:00~午後4:00
●大山崎町・なごみの郷相談室:12日(金)・19日(金)・26日(金)午後1:30~3:30
いずれかの相談所にお越しください。
☎秘書広報課市民相談係(内線251)

女性のための相談室(予約制)

- 4月24日(水)午後1:10~4:00(一人50分の予約制)
夫や恋人からの暴力の悩み、夫婦のことなど一緒に考えます。一人で悩まず気軽に相談ください。
☎専用電話☎931-1144

消費生活相談

- 3日(水)・10日(水)・17日(水)・24日(水)
午前10:00~4:00・市民相談室
12日(金)・26日(金)午後1:00~4:00・市民相談室
☎市民安全課(内線235)

年金相談

- 4日(木)・11日(木)・18日(木)・25日(木)
午前10:00~午後4:00・市民相談室
☎保険年金課年金係(内線218、246)

家庭児童相談室

- 月曜日から金曜日午前10:00~午後4:00、保健センター2階
お子さんについてのご心配、どんな相談にも応じます。
☎家庭児童相談室☎933-1199

健康相談・栄養相談

- 4月1日(月)・8日(月)・15日(月)・22日(月)
午後1:30~午後3:30・保健センター
☎健康管理課(内線333、338)

経営安定特別相談

- 税務専門相談 / 2日(火)・16日(火)午後1:00~4:30
経営専門相談 / 9日(火)・23日(火)午後1:00~4:30
いずれも商工会館
☎向日市商工会☎921-2732

4月1日号から紙面が変わりました

- カレンダー・市民相談 1日号に掲載します。
●新着図書情報 一般図書と児童向け図書(CD)を併せて、15日号に掲載します。

子育て支援情報

「すこやか」「ひまわり」「秋桜(こすもす)」の催しなど向日市の子育て支援の情報をお届けします



「青い空の下、一緒に遊ぼう!」

- 子育て支援センターひまわり
ふれあいサロン(1歳~1歳半) 4月10日(水)
なかよし広場(1歳半~2歳半) 4月17日(水)
(2歳半以上) 4月18日(木)
子育て支援センター秋桜(こすもす)
ベビールーム(1歳未満) 4月9日(火)注1
(1歳~1歳半) 4月23日(火)
キッズルーム(1歳半~2歳半) 4月12日(金)
(2歳半以上) 4月26日(金)

場所 / 勝山公園
時間 / 午前10:00~11:30(現地集合、解散)
持ち物 / おにぎり程度、お茶、シート、おしぼり
雨天中止(9:30時点で雨が降っている場合)
車はご遠慮ください。
注1 「こすもす」のベビールーム(1歳未満)は、支援センター秋桜で、親子で交流します。

すこやか講座

子どもの頃に戻って、語りの世界に浸ってみませんか。
日時 / 4月8日(月)午前10:00~午後1:30
場所 / 子育てセンター「すこやか」
対象 / 向日市在住の小学校就学前の子どもを育児している方
保育 希望の方は、1歳以上のお子さんを保育します。
要予約・定員15人
申込み / 電話で子育てセンター「すこやか」☎932-7830へお申込みください。

園庭開放

- 第5保育所 4月18日(木)午前10:00~11:30・午後1:00~2:30
第6保育所 4月23日(火)午前10:00~11:30

子育て集会

- 第2保育所 4月19日(金)午前10:00~11:30
第4保育所 4月25日(木)午前10:00~11:30

すこやかめぐり

- 西向日公園 4月9日(火)午前10:00~11:30
里垣内公園 4月16日(火)午前10:00~11:30
中福知公園 4月23日(火)午前10:00~11:30
山縄手西児童公園 4月30日(火)午前10:00~11:30

ほっとルーム

- 物集女・寺戸地区 4月3日(水)午前10:00~11:30・4月10日(水)午後1:30~3:00
上植野・鶏冠井・森本・向日地区 4月17日(水)午前10:00~11:30・4月24日(水)午後1:30~3:00

すこやか出張

- 上植野公民館 4月4日(木)・18日(木)午後1:30~3:30
物集女公民館 4月11日(木)・25日(木)午後1:30~3:30

育児相談

- 子育てセンター「すこやか」☎932-7830
子育て支援センター「ひまわり」☎935-0267
子育て支援センター「こすもす」☎932-1108
いずれも毎週月~金曜日午前9:00~午後4:00
第4保育所☎922-0004毎週木曜日午前10:00~午後3:00
第2保育所☎931-4001毎週金曜日午前10:00~午後3:00