

- 1 住みよいまちを力を合わせつくりましょう
- 1 きれいな緑と水と空を守りましょう
- 1 働くよろこびと心のふれあいを大切にしましょう
- 1 すぐれた教育と文化を育てましょう
- 1 明るいくらしと福祉のまちをきずきましょう

市民とともに 明日の向日へ



久嶋市政がスタート

若葉薫る4月30日、久嶋務新市長の初登庁歓迎式が、市役所玄関前で行われました。

多くの市民や市職員が盛大な拍手で出迎える中、市民代表や市職員が花束を手渡すと、新市長は満面の笑みで答えていました。

歓迎式では、市民代表らのお祝の言葉を受けて、久嶋市長は「本市を取り巻く状況は厳しいが、市民の皆様とともに明日の向日を築くため、全力で取り組んでいく」と力強く決意を述べました。



向日市長 久嶋 務

「共有、共鳴そして共生」

私は、このたびの市長選挙におきまして、市民の皆様の温かいご支援により、市長に就任させていただきました。

今後4年間、市民の皆様から寄せられた期待に応え、憲法と地方自治の理念に基づき、一党一派に偏しない市政を基本に、明るく開かれた市政運営に努めます。

また、国や京都府ならびに近隣市町との連携を図り、岡崎前市長が礎を築かれた「健康都市むこう」を継承、発展させながら、ふるさと向日市が夢ある未来を「共有」できるまちづくりを進めてまいりたいと存じます。

さて、私たちのまち向日市は、少子・高齢化、情報化、国際化の進展、環境保全、さらには地方分権の推進など大きく変動する潮流の中にあります。

とりわけ、景気低迷で税収が落ち込む中での行財政改革は一番に取り組まねばならない行政課題であります。それには、積極的な情報公開をはじめ、公約に掲げていましたタウンミーティングの中で市民の皆様の声に耳を傾けることで、新たな行財政システムの構築ができるものと確信しております。

私は、明日の向日市を市民の皆様と行政との情報の「共有」のもと、その情報をもとに市民の皆様にも「共鳴」していただき、そして共に生きる「共生」するまちづくりを市民の皆様とともに築いていきます。

今後とも、市民の皆様のご支援、ご協力をお願い申し上げます。

5月28日(水)は「市民健康づくりの日」5月は「市民健康づくり推進月間」

チャレンジデー 2003

5/28(水)
午前0:00~午後9:00

開催迫る

対戦相手は、大阪府四條畷市 兵庫県播磨町

制定後、初めて迎える「市民健康づくりの日」となる5月28日に、向日市が参加するスポーツイベント「チャレンジデー2003」の開催まであと僅かとなりました。あなたもチャレンジデーに参加して、健康づくりにチャレンジしてみませんか。事前登録も受付けています。

チャレンジデーって?

チャレンジデーは、毎年5月最終水曜日に世界各地で実施されているスポーツイベント。人口規模がほぼ同じ自治体同士で午前0時から午後9時までの間に15分間以上継続して運動やスポーツを行った住民の参加率(%)を競い合い、敗れた場合は対戦相手の自治体の旗を庁舎のメインホールに1週間掲げるというルールによって行われています。

●だれでも参加OK

年齢に関わらずだれでも参加できます。市外の方でも向日市内で運動すれば参加できます。

●時間内であればいつでもOK

午前0時から午後9時までの間で15分間以上

●向日市内であればどこでもOK

自宅や職場、学校、公共施設、広場など

体を動かすことであれば何でもOK

スポーツに限らず、ストレッチやウォーキング、掃除や自転車での買い物など、15分間以上体を動かすことであれば何でもOK

チャレンジデーに参加するには?

事前に登録し、当日(5月28日)15分間以上の運動やスポーツをするか、当日、運動やスポーツをして報告するだけで参加できます。

●事前登録(実施報告)の方法は?

当日までに市内各所に置かれているチャレンジBOX(回収箱)に登録用紙を入れるか、またはファックスして事前登録をしてください。当日、変更がなければ連絡の必要はありません。事前登録できなかった場合は、当日実施報告をしてください。

●事前登録期間 受付中、5月27日(火)まで

実行委員会では、当日、参加率を高めるため、次のイベントを実施します。

■チャレンジ・オープニングウォーク■

●時間/午前0:00~0:40
(27日午後11:45集合)

●集合場所/市役所

※午後11:00現在、雨天のときは中止

■チャレンジ2003バレーボール大会■

●内容/バレーボール(9人制女子)

●時間/午前9:00~午後5:30

●場所/市民体育館

※事前に申込みが必要です。

■グラウンドゴルフ・ベタンク交流会■

●時間/午後7:00~8:45

●場所/向陽小学校グラウンド

■エアロビクスDE快汗■

●時間/午前10:00~11:00

●場所/市民体育館

■バドミントン交流会・教室■

●時間/午後1:00~4:30(交流会)、
午後6:00~8:30(教室)

●場所/市民体育館

■「向日かぐや太鼓」教室■

●時間/午後7:30~8:45

●場所/市民体育館

■ショートテニス交流会■

●時間/午後7:00~8:45

●場所/向陽小学校体育館

※「ダブルダッチに挑戦!」

午後5:00~7:00/市民体育館/小学生以上対象/持ち物:体育館シューズ
お問い合わせ

向日市子ども会育成連絡協議会
事務局:教育委員会社会教育課(内線351)

NEWS & TOPICS

5月26日~30日

物集女車塚古墳石室の一般公開



物集女車塚古墳の春の一般公開が始まります。物集女町南条にある車塚古墳は、全長約45m、後円部直径30m、高さ8mの6世紀中頃に作られた前方後円墳です。

●一般公開日時/5月26日(月)~30日(金) 午前10:00~正午・午後1:15~4:30

●申込み/5月15日(木)から電話で文化資料館☎931-1182へ。(午前10:00~午後5:00)

公共下水道

石田川1号幹線の一般公開

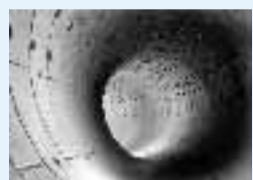

阪急東向日駅周辺地域の浸水被害の解消をめざして整備を進めてきた石田川1号幹線が完成し、供用を開始しました。完成した施設の一部を公開します。

●日時/5月20日(火)午後1:00~4:00(見学所要時間は約30分)

●場所/排水ポンプ場(深田川橋公園内)

●内容/ポンプ場、トンネル、パネル展示など

●申込み/事前に上下水道部下水道課(内線852、832)にご連絡ください。

※雨天時、降雨状況により、中止する場合があります。



向日市議会議員一般選挙 立候補予定者説明会

選挙管理委員会では、平成15年7月20日執行(予定)の向日市議会議員一般選挙の立候補予定者説明会を次のとおり開催しますので、立候補予定者等関係者は出席してください。

●日時/6月8日(日)午前10:00~

●場所/市民会館(4階)第1会議室

■お問い合わせ

向日市選挙管理委員会(内線294)

事前登録・実施報告は

※登録用紙は、広報むこう5月1日号3面または、案内チラシをご利用ください。



チャレンジBOXに
用紙を入れる



FAXで送付する
(24時間受付)
075-922-6587



電話する
(5/28のみ0:00~21:00)
0120-113364

チャレンジBOX設置施設/市役所1階ロビー・市民会館・各公民館・各コミセン・市民体育館・市民温水プール・健康増進センター・福祉会館・老人福祉センター「琴の橋」「桜の径」・図書館・文化資料館・天文館・保健センター・商工会館・市内各駅など ※各施設の開館日・時間内とし、指定の用紙への記入による登録のみとします。

向日市健康づくりにチャレンジ実行委員会事務局

健康都市推進室(内線277)、教育委員会社会教育課(内線325)

チャレンジデーについての詳しい情報はSSF笹川スポーツ財団ホームページ <http://www.ssf.or.jp>



COMMUNICATION CORNER

人と人をつなぐ 市民の情報掲示板

コミュニケーション コーナー

クラブ・サークルなどの会員募集や催しに関する情報をお寄せください。必要事項を書いて掲載希望日の1か月前までに郵送、FAX、電子メールなどで秘書広報課広報係(内線240)へ送ってください。同一内容の掲載は、年1回までとします。
なお、紙面の都合上掲載できない場合もあります。あらかじめご了承ください。

催しなど

●AKクラブ 健康運動実践指導者武田悦子先生指導のもと、エアロビクスで気持ちのよい汗流しましょう。健康実践講座:6月9日(月)、16日(月)、23日(月)、30日(月)午前10:00~11:30、市民体育館。参加

費1,000円(4回分)。持ち物:上靴、バスタオル。

●能勢さん☎935-2161

●ポンポン山クリーンハイキング(清掃登山) 登山道の清掃ボランティアに参加しませんか。6月1日(日)午前9:00阪急東向日駅前集合。善峰寺~杉谷~ポンポン山~善峰寺~灰方。持ち物:弁当、水筒、雨

具、コップ。交通費は実費。申込みは西山ハイキングクラブの田中さん☎FAX922-4015へ。(事前に連絡を)

●クリーンハイク(愛宕山周辺) 6月1日(日)午前8:00京福嵐山駅前集合。清滝~梨の木谷~竜ノ小屋~愛宕山~清滝。持ち物:雨具、弁当ほか。小雨決行。●乙訓山の会自然保護担当の十川さん☎FAX956-7260

おはなしひろば

図書館ボランティア「きつづらいぶらりー」による楽しいおはなしの時間です。

●5月24日(土)午前11:00~・図書館

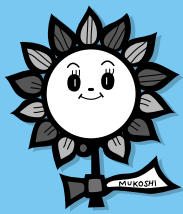

市の催し・サービス情報

INFORMATION

インフォメーション

講座・スポーツの催し、サービスの案内など、市からのお知らせを中心に掲載しています。

〒617-8665 向日市役所
☎075-931-1111 (代表)
FAX 075-922-6587
info@city.muko.kyoto.jp

EVENT INFORMATION

催し物情報

市民憲章

市民憲章推進協議会「総会・記念講演会」

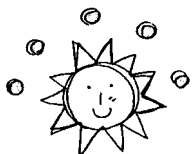

- 日時／5月30日(金)午後1:30～
- 場所／市民会館
- 内容／【総会】午後1:30～

【記念講演会】午後2:30～「市民協働のまちづくり～深田川リメイク委員会、エコミュージアムに参加して」勝村誠さん(立命館大学政策科学部助教授)
※講演会参加の方、先着20人に卓上花を進呈
☎秘書広報課市民相談係(内線251)

水道週間

水道フェア



- 日時／6月1日(日)午前10:00～午後1:00
- 場所／物集女西浄水場
- 内容／
○浄水場施設見学など
○遊びコーナー(スーパーボール

すくい、魚つかみ、ビンゴゲームなど)
○休憩コーナー(ポン菓子、ジュース)
☎上下水道部業務課(内線801)

「届けます 未来に安心 水道水」
6月1日～7日は水道週間です

福祉

障害者(児)ふれあいレクリエーション

- 日時／6月8日(日)午前9:00～午後5:00
- 行き先／和歌山マリーナシティ(ポルトヨーロッパ・黒潮市場) ※日帰りバス旅行
- 対象／向日市内在住の心身障害者(児)とその介護者80人
- 参加費／1人2,000円(昼食付)
- 申込み／5月15日(木)午前8:30から向日市社会福祉協議会地域福祉係(☎932-1961・☎933-4425)に、手帳をお持ちの上、参加費を添えて直接お申し込みください。

講座・教室

第1回「ふれあい料理教室」

- 日時／6月12日(木)午前10:00～午後1:00
- 場所／市民会館
- 対象／向日市内在住の65歳以上の一人暮らしの方または高齢者世帯の方30人
- 参加費／300円(材料費)
- 申込み／5月15日(木)から5月30日(金)までに社会福祉協議会地域福祉係☎932-1961へ。定員になり次第締切ります。

「歌と人生」歌は健康の源・人生の応援歌

- 日時／6月14日(土)午後1:00～3:30
- 場所／寺戸公民館
- 講師／東出敬三さん(日本音楽著作権協会会員、日本作曲家協会会員)
- 対象／向日市内在住・在勤する成人80人
- 申込み／5月15日(木)から、寺戸公民館☎933-0031へ。定員になり次第締切ります。(電話可。土曜日午後と月曜日除く)

子どもふれあい講座「楽しい陶芸教室」 世界でたったひとつのオリジナル作品

- 日程／○6月14日(土)午前9:30～正午「形作り」
○7月12日(土)午前9:30～11:00「絵つけ」
○7月29日(火)午前10:00～11:00「作品鑑賞」
- 場所／中央公民館
- 対象／向日市内の小学4年生以上25人
- 指導／植田恭司さん、吉田順一さん
- 持ち物／筆記用具、エプロン、タオル
- 申込み／5月15日(木)から材料費(500円)を添えて中央公民館☎932-3166へ。定員になり次第締切ります。

向日町郵便局パソコン教室

- 日時／○午後コース:6月10日(火)、11日(水)午後1:30～3:00
○午前コース:6月12日(木)、13日(金)午前9:30～正午
- 場所／向日町郵便局
- 対象／初心者(家庭にパソコンはあるが、あまりさわったことのない方などで、向日市、長岡京市に在住の方)64人(各日16人ずつ)

- 内容／パソコンの電源を入れるところから、マウスの使い方、文字入力方法などパソコンの基本操作、パソコンで暑中見舞いハガキの作成
- 受講料／無料(ただし教材費として、インクジェットハガキを10枚購入していただきます)
- 申込み／往復ハガキに住所、氏名、年齢、電話番号、性別、希望日を記入し、〒617-8799向日町郵便局パソコン教室係(☎921-0371)へ郵送。5月23日(金)必着。応募多数の場合は抽選のうえ、応募者全員に連絡します。

SERVICE INFORMATION

サービス情報

健康

胃がん検診

- 日時／6月17日(火)・18日(水)
※いずれも午前9:00(男性)、9:30(女性)10:00(女性)、10:30(男性・女性)、11:00(男性・女性)
- 場所／保健センター
- 対象／40歳以上の向日市民
- 内容／バリウムを飲み、レントゲン写真を撮り、胃壁の状態をみる検診です。
- 自己負担金／400円
※自己負担金が免除される方がありますので、「広報むこう」4月15日号をご覧ください。健康管理課にお問い合わせください。
- 申込み／健康管理課(内線333)または保健センター☎933-2666へ。要申込み。

予防接種を受けていますか

法律による予防接種のうち、ツベルクリン反応検査・BCGとポリオは保健センターで、三種混合(二種混合)、麻しん、風しん、日本脳炎の予防接種は委託医療機関で受ける個別接種で行います(市発行の予診票が必要)。該当年齢になりましたら、個別に通知しますが、転入などで予診票の無い方は母子健康手帳をお持ちになって、健康管理課へ申し出てください。また、高齢者などのインフルエンザ予防接種の実施方法・期間などは、決まり次第お知らせします。
※予防接種を受けられる医療機関、法律(予防接種法)で定める予防接種は、それぞれ下の「予防接種委託医療機関(表1)」と「法律による定期予防接種(表2)」をご参照ください。

■中学生以上の風しんの予防接種■

- 対象者／昭和54年4月2日～昭和62年10月1日に生まれた人で、今までに風しんやMMRの予防接種を受けていない人、風しんにかかったことのない人
- 実施期間／平成15年9月30日まで
☎健康管理課(内線333)

予防接種委託医療機関(表1) 長岡京市、大山崎町、西京区でも受けられる医療機関があります

| 医療機関名 | 住所 | 電話 | 麻しん | 風しん | 三種混合 | 二種混合 | 日本脳炎 |
|---------------|------------------|----------|-----|-----|------|------|------|
| 赤井医院 | 鶏冠井町楓畑3 | 921-8656 | ○ | ○ | ○ | ○ | ○ |
| 岩本医院 | 寺戸町向畑57-3 | 935-3650 | ○ | × | × | × | × |
| 上原医院 | 物集女町池ノ裏1-6 | 922-5007 | × | ○ | × | × | × |
| 角水医院 | 鶏冠井町沢ノ西16-13 | 921-7461 | ○ | ○ | ○ | ○ | ○ |
| 加藤小児科医院 | 寺戸町八反田36-6 | 922-0794 | ○ | ○ | ○ | ○ | ○ |
| 胡医院 | 寺戸町永田11-71 | 931-0885 | ○ | × | × | × | × |
| 笹川医院 | 上植野町堂ノ前5-3 イトーピア | 933-5800 | ○ | ○ | ○ | ○ | ○ |
| 鈴木内科外科診療所 | 上植野町円山12-5 | 922-2077 | ○ | ○ | ○ | ○ | ○ |
| 武田医院 | 上植野町浄徳29-14 | 933-2161 | ○ | ○ | ○ | ○ | ○ |
| 中本医院 | 寺戸町笹屋34 | 921-0605 | ○ | × | ○ | × | × |
| 花安小児科医院 | 鶏冠井町荒内91-22 | 921-2533 | ○ | ○ | ○ | ○ | ○ |
| 平井産婦人科 | 寺戸町中ノ段1-6 | 921-0520 | × | ○ | ○ | ○ | ○ |
| 婦人科・内科山下クリニック | 寺戸町中垣内1エレガンス岡崎1F | 922-3733 | × | ○ | × | × | × |
| 堀医院 | 寺戸町洪川3-23 | 921-3850 | ○ | ○ | × | × | ○ |
| 山下医院 | 森本町天神森6-5 | 921-1039 | ○ | ○ | ○ | ○ | ○ |
| 山本医院 | 寺戸町洪川7-5 | 932-3226 | ○ | ○ | ○ | ○ | ○ |
| よこばやし医院 | 鶏冠井町山畑39-1 | 922-2468 | ○ | ○ | ○ | ○ | ○ |
| 若江医院 | 上植野町御塔道2-15 | 921-0544 | ○ | ○ | × | × | ○ |

法律による定期予防接種(表2)

| 予防接種名 | 対象年齢 | 標準的な接種年齢 | 回数 | 間隔など |
|--------------------------------|-------------------|---------------------|----|------------------|
| 結核 ツベルクリン BCG | 4歳未満のできるだけ早い時期 | | 1回 | |
| | ツベルクリン反応陰性者にBCG接種 | | | |
| ポリオ | 生後3～90か月未満 | 生後3～18か月 | 2回 | 6週以上 |
| | 1期初回 生後3～90か月未満 | 生後3～12か月 | 3回 | 3～8週 |
| 三種混合 (百日せき ジフテリア 破傷風) | 1期追加 生後3～90か月未満 | 1期初回3回目終了後12～18か月の間 | 1回 | |
| | 2期 11～12歳(二種混合) | 小学6年生 | 1回 | |
| 麻しん | 生後12～90か月未満 | 生後12～24か月 | 1回 | |
| 風しん | 生後12～90か月未満 | 生後12～36か月 | 1回 | 幼児→麻しん接種後に行うこと |
| 日本脳炎 | 1期初回 生後6～90か月未満 | 3歳 | 2回 | 1～4週 |
| | 1期追加 生後6～90か月未満 | 4歳 | 1回 | 1期初回終了後概ね1年後 |
| | 2期 9～12歳 | 小学4年生 | 1回 | |
| | 3期 14～15歳 | 中学2年生 | 1回 | ※本市では中学3年生で通知します |

※高齢者などのインフルエンザ予防接種の実施方法・期間などは決まり次第お知らせします。

岡崎市長退任式

平成15年4月28日

二期八年間を温かく支えてくれた皆さんに感謝の気持ちを述べられました

二期八年にわたり、向日市政の推進に尽くされた岡崎誠之市長の退任式が市役所で開かれました。退任のあいさつでは、「温かく支えていただき本当にありがとうございます」と感謝の気持ちを述べられました。

見送りには、別れを惜しむ市民や職員など約400人が集まり、岡崎市長を温かい拍手で見送りました。



▲集まった市民、市職員らに感謝の気持ちを述べる岡崎市長



▲一人ひとりと握手を交わし市役所をあとにする岡崎市長



BOOKS INFORMATION 新着図書のご案内

PICK UP

【児童図書】



「わんぱくだんのにんじゃごっこ」

ゆきのゆみこ 上野与志・作
末崎茂樹・絵 ひさかたチャイルド
ごろごろ ずでーん!
にんじゃの まねを して
がけから ころがりおちた
わんぱくだんの さんにな。
「みて、あそこに おしろが みえる。」
「ここは むかしの おさむらいの じだいだ!」

一般図書

- **ブッダの歩いたインド** 菅原篤・著 佼成出版社
- **子どもとでかける京都遊び場ガイド2003年版**
京都わんぱく・ふぁみりーず・著 メイツ出版
- **図解買わされるな!騙されるな!ひっかけ商法のカラクリ**
船瀬俊介・著 PHP研究所
- **親子でまなぶ子どもマナーブック**
小笠原敬承斉・指導・文 淡交社
- **覚えておきたい母の味**
栗原はるみ・著、菊間 博子・著 扶桑社
- **田舎暮らしの虎の巻** 佐藤彰啓・著 文化出版局
- **骨董をたのしむ48 昔きもの着こなし** 平凡社
- **桜宵** 北森鴻・著 講談社
- **沈むさかな** 式田ティエン・著 宝島社
- **小説のゆくえ** 筒井康隆・著 中央公論新社
- **幸せのねむる川** アンドヒョン・著 青春出版社
- **めぐりあう時間たち** マイケル・カニンガム・著 集英社

児童図書

- **「食」で地域探検**
服部幸應、服部津貴子・監修・著 岩崎書店
- **ふしぎなふしぎなマイクロの世界** スティーブン・クレイマー・著 丸善
- **パソコンのしくみ** しおぎきのぼる・文 岩崎書店
- **今夜は食べほうだい!** きむらゆういち・作 講談社
- **おばけがっこうぞぞぞぐみ** 戸田和代・作 岩崎書店
- **背後霊内申書** 山中恒・作 理論社
- **魔法のスリッパ** ディック・キング＝スミス あすなろ書房
- **エンジェルとお母さんの結婚** ジュディ・デルトン・作 朔北社
- **よるわたしのおともたち**
いまえよしとも・文 ちょうしんた・絵 BL出版
- **あっちむいてほいぞう** 矢玉四郎・作・絵 ポプラ社
- **などなどあそび** よしまゆかり・作 アスラン書房
- **ウォーターハウス・ホーキンスの恐竜**
バーバラ・ケアリー・文 ブライアン・セルズニック・絵 光村教育図書

※お知らせ/新しいCDが入りました。

お問い合わせ 図書館 ☎931-1181

あなたは喫煙派・禁煙派

考えよう!「からだ・くらし・タバコ」

健康 HEALTH

2 日本と外国のタバコ事情

■5月31日は世界禁煙デーです■

世界保健機関(WHO)は、タバコを吸わないことが一般的な社会習慣となるように5月31日を「世界禁煙デー」としました。日本では、本年5月1日に施行された「健康増進法」で受動喫煙の防止が努力義務として規定されています。また向日市保健計画では、タバコがからだに及ぼす影響や思春期・成人期・妊娠期など各期に応じた禁煙の学習の機会を持つことを目標にあげています。

タバコ1本のニコチン含有量 (mg)

| 銘柄 | 表示量 | 実際の煙の中の含有量 |
|----|-----|------------|
| A | 2.4 | 23.97 |
| B | 1.2 | 13.31 |
| C | 0.8 | 10.54 |
| D | 0.4 | 9.66 |
| E | 0.1 | 9.53 |
| F | 0.1 | 15.03 |

(NHK SCIENCE EYE より)

■外国のたばこ事情■

日本ではビルの上や駅構内などでタバコの大きな看板が目立ち、テレビCMなどでも良い印象を与えるイメージが多いよう

です。カナダやシンガポール、オーストラリアでは、タバコの箱の半分に警告表示が入っています。欧州連合でも「タバコは心臓病の原因です」などの警告表示を入れることが義務づけられています。タバコの警告表示は、諸外国ではからだに害があるといった具体的な表示をして警告していますが、日本の今の表示は1989年につくられた注意を促す表現が元になっています。

■軽いタバコの理由■

最近よく売れている、タールやニコチン含有量が少ないと表示されたいわゆる「軽いタバコ」には、タバコのフィルターに小さな穴が空いています。表示されているニコチンやタールの量は、穴を塞がずに機械で吸引し煙が通過したフィルターに含まれる量で、実際は指や口で穴を塞げばいくらでも濃いニコチンやタールを吸い込むことになります。軽いタバコだから大丈夫と信じて吸っていても実は多量のニコチンやタールを吸っていることになります。

お問い合わせ 健康管理課(内線333、338、339、357)

景観にみるむこうしの歴史

~ 寺戸川 ~

歴史 HISTORY

JR向日町駅の前から斜めに延びる西国街道を行くと、まもなく小さな橋にさしかかります。橋の下を流れるのが寺戸川で、すぐ横には市民参加で再整備され、この春完成した深田川橋公園があります。

寺戸川?、それとも深田川?、どちらが本当の名前でしょうか。答えはどちらも同じ川の呼び名です。

付近はこれまでも浸水被害に悩まされ、解消に向けて雨水トンネルが完成したばかりですが、一面の田んぼであった昔にも、深くぬかるんだ田が多かったことから、小字名を“深

田”といいました。このあたりを流れる寺戸川は深田川とも呼ばれ、西国街道に架かる橋は深田橋と名付けられました。今では銘板も何もない深田橋ですが、約300年前の江戸時代中頃に、寺戸村民の手により相撲の興行で集めたお金で石橋に架け替えられた、という記録が残っています。

寺戸川は、現在では向日市の雨水幹線に位置づけられていますが、松尾大社に近いところで桂川から取水し、かつては下桂から川島を経て寺戸に至るまでの、多くの地区の水田を潤す水路でした。

その歴史は、遠く古代に秦氏一族が築造した「葛野大堰(かどのおおい)」までさかのぼります。桂川に大きな堰を設けて取水する大工事が行われ、山城盆地西部の開発が進みました。嵐山渡月橋付近の桂川を大堰川と呼ぶのは、秦氏の葛野大堰にちなんで

います。松尾地区では発掘調査で古墳時代の水路跡が確認され、歴史の古さが証明されています。

この古代の開発の系譜につながる寺戸川は、今から650年余り前の南北朝時代には、利用する村々の間で契約が交わされ、今井用水の名で共同管理されるようになります。それぞれの村は互いに連携して用水を守り、引水方法にも細かい規定を設け、水利権をめぐる下流の村々と争うこともありました。

用水の確保に苦勞してきた向日市域のなかで、寺戸地区は今井用水のおかげで比較的、水には恵まれてきました。そのかわり井堰の修理や水路の掃除に、松尾あたりまで作業に出かける必要がありました。

向日市域の住宅地の間をぬうように何気なく流れている川にも、千数百年もの間にわたり、開発と生産に取り組んだ人びとの歴史が秘められています。



平成15年4月撮影