

議案第 5 3 号

令和 3 年度向日市水道事業会計決算の認定について

地方公営企業法（昭和 2 7 年法律第 2 9 2 号）第 3 0 条第 4 項の規定により、令和 3 年度向日市水道事業会計決算を、別紙のとおり監査委員の意見を付けて議会の認定に付す。

令和 4 年 8 月 2 9 日提出

向日市長 安 田 守

令和3年度

向日市水道事業会計決算書

付：説明資料

京都府向日市

目 次

向日市水道事業会計決算書類

1	決算報告書	1 頁
2	損益計算書	3 頁
3	剰余金計算書	4 頁
4	剰余金処分計算書	4 頁
5	貸借対照表	5 頁
6	注記	7 頁

向日市水道事業報告書

1	概況	9 頁
2	工事	12 頁
3	業務	13 頁
4	会計	13 頁
5	その他	14 頁

向日市水道事業会計決算附属資料

1	収益費用明細書	15 頁
2	資本的収支明細書	20 頁
3	キャッシュフロー計算書	22 頁
4	給与費明細書	23 頁
5	固定資産明細書	24 頁
6	企業債明細書	25 頁
7	経営分析表	26 頁

令和3年度 向日市水道事業会計決算報告書

(1) 収益的収入及び支出

区分	収入				予決算額	増減	予決算額	備考
	予算額		決算額					
	当初予算額	補正予算額	合計	合計				
第1款 事業収益	1,330,754,000	0	1,330,754,000	1,326,597,699	△ 4,156,301	1,326,597,699	(うち仮受消費税及び地方消費税 102,139,823円)	
第1項 営業収益	1,126,708,000	0	1,126,708,000	1,126,939,825	231,825	1,126,939,825		
第2項 営業外収益	204,046,000	0	204,046,000	199,657,874	△ 4,388,126	199,657,874		

(単位：円 税込)

支出

区分	予算額							決算額	不 用 額	備考
	予算額		減額		増額		合計			
	当初予算額	補正予算額	費用額	流出額	費用額	流出額				
第1款 事業費用	1,258,395,000	0	0	0	0	1,258,395,000	1,258,395,000	134,477,910	(うち仮払消費税 及び地方消費税 61,538,871円)	
第1項 営業費用	1,205,531,000	0	0	0	0	1,205,531,000	1,091,459,996	114,071,004		
第2項 営業外費用	48,864,000	0	0	△ 1,732,000	0	47,132,000	29,625,779	17,506,221		
第3項 特別損失	2,000,000	0	0	1,732,000	0	3,732,000	2,831,315	900,685		
第4項 予備費	2,000,000	0	0	0	0	2,000,000	2,000,000	2,000,000		

(単位：円 税込)

(2) 資本的収入及び支出

区分	収入					支出			決算額	予決算額に比増減	備考
	当初予算額	補正予算額	小計	子算額		決算額	翌年度繰越額				
				地方公営企業法第26条の指定に係る繰越額に充てる財源充当額	継続費通次繰越額に係る財源充当額		合計	地方公営企業法第26条の指定に係る繰越額			
第1款 資本的収入	391,160,000	0	391,160,000	230,604,000	0	621,764,000	421,162,020	△ 200,601,980	(うち仮受消費税及び地方消費税 6,831,120円)		
第1項 企業債	248,800,000	0	248,800,000	190,300,000	0	439,100,000	313,100,000	△ 126,000,000			
第2項 工事負担金	120,000,000	0	120,000,000	0	0	120,000,000	39,759,500	△ 80,240,500			
第3項 新規給水加入金	22,360,000	0	22,360,000	0	0	22,360,000	35,382,820	13,022,820			
第4項 他会計補助金	0	0	0	40,304,000	0	40,304,000	32,919,700	△ 7,384,300			

(単位：円 税込)

支出

区分	予算額					決算額			翌年度繰越額	不用額	備考			
	当初予算額	補正予算額	流増減	用減額	小計	地方公営企業法第26条の指定に係る繰越額	継続費通次繰越額	合計				地方公営企業法第26条の指定に係る繰越額	継続費通次繰越額	合計
第1款 資本的支出	670,048,000	0	0	0	670,048,000	294,135,000	0	964,183,000	763,384,683	49,731,000	0	49,731,000	151,067,317	(うち仮払消費税及び地方消費税 49,998,098円)
第1項 建設改良費	476,322,000	0	0	0	476,322,000	294,135,000	0	770,457,000	577,129,386	49,731,000	0	49,731,000	143,596,614	
第2項 企業価値還元金	191,422,000	0	0	0	191,422,000	0	0	191,422,000	186,255,297	0	0	0	5,166,703	
第3項 補助金返還金	2,304,000	0	0	0	2,304,000	0	0	2,304,000	0	0	0	0	2,304,000	

(単位：円 税込)

資本的収入額が資本的支出額に対し不足する額 342,222,663円は、当年度分消費税及び地方消費税資本的収支調整額 43,166,976円、過年度分損益勘定留保資金 159,055,687円及び建設改良積立金 140,000,000円で補填した。

※ たな卸資産購入取戻額の執行に伴う仮払消費税及び地方消費税は、566,468円である。

令和3年度 向日市水道事業損益計算書
(令和3年4月1日から令和4年3月31日まで)

	円	円	円
1 営業収益			
(1) 給水収益	956,201,317		
(2) 受託工事収益	28,358,000		
(3) その他の営業収益	<u>41,155,795</u>	1,025,715,112	
2 営業費用			
(1) 原水及び浄水費	528,972,372		
(2) 配水及び給水費	74,967,188		
(3) 受託工事費	30,116,376		
(4) 業務費	50,220,974		
(5) 総係費	50,006,991		
(6) 減価償却費	294,182,373		
(7) 資産減耗費	<u>1,554,806</u>	<u>1,030,021,080</u>	
営業利益			△ 4,305,968
3 営業外収益			
(1) 受取利息	360,256		
(2) 雑収益	11,355,887		
(3) 他会計補助金	63,776,251		
(4) 長期前受金戻入益	<u>120,154,495</u>	195,646,889	
4 営業外費用			
(1) 支払利息	29,625,779		
(2) 雑支出	<u>36,617</u>	<u>29,662,396</u>	<u>165,984,493</u>
經常利益			161,678,525
5 特別損失			
(1) 特別損失	<u>2,731,360</u>	<u>2,731,360</u>	<u>2,731,360</u>
当年度純利益			158,947,165
前年度繰越利益剰余金			<u>0</u>
当年度未処分利益剰余金			<u>158,947,165</u>

令和3年度 向日市水道事業剰余金計算書
(令和3年4月1日から令和4年3月31日まで)

(単位：円)

	剰余金										資本合計					
	資本金					剰余金										
	工費負担金	新規給水加入金	その他資本剰余金	資本剰余金合計	建設改良積立金	未処分利益剰余金	利益剰余金合計	資本剰余金	未処分利益剰余金	利益剰余金合計						
前年度末残高	549,033,794	643,267,056	314,876	1,192,615,726	405,636,723	173,641,338	579,278,061	2,564,015,104	549,033,794	643,267,056	314,876	1,192,615,726	405,636,723	173,641,338	579,278,061	4,335,908,891
前年度処分額	0	0	0	0	33,641,338	△ 173,641,338	△ 140,000,000	140,000,000	0	0	0	0	0	0	0	0
議会の議決による処分額	0	0	0	0	0	0	0	0	0	0	0	0	0	0	0	0
条例による処分額	0	0	0	0	0	0	0	0	0	0	0	0	0	0	0	0
建設改良積立金への積立	0	0	0	0	173,641,338	△ 173,641,338	0	0	0	0	0	0	0	0	0	0
資本金への組入	0	0	0	0	△ 140,000,000	△ 140,000,000	0	0	0	0	0	0	0	0	0	0
処分後残高	549,033,794	643,267,056	314,876	1,192,615,726	439,278,061	0	439,278,061	2,704,015,104	549,033,794	643,267,056	314,876	1,192,615,726	439,278,061	0	439,278,061	4,335,908,891
当年度変動額	0	0	0	0	0	0	0	0	0	0	0	0	0	158,947,165	158,947,165	158,947,165
当年度純利益	0	0	0	0	0	0	0	0	0	0	0	0	0	158,947,165	158,947,165	158,947,165
当年度末残高	549,033,794	643,267,056	314,876	1,192,615,726	439,278,061	(当年度未処分利益剰余金)	598,225,226	2,704,015,104	549,033,794	643,267,056	314,876	1,192,615,726	439,278,061	158,947,165	598,225,226	4,494,856,056

令和3年度向日市水道事業剰余金処分計算書

(単位：円)

	資本金	資本剰余金	未処分利益剰余金
当年度末残高	2,704,015,104	1,192,615,726	158,947,165
議会の議決による処分額	0	0	0
条例による処分額	0	0	△ 158,947,165
建設改良積立金への積立	0	0	△ 158,947,165
資本金への組入	0	0	0
処理後残高	2,704,015,104	1,192,615,726	0

令和3年度 向日市水道事業貸借対照表
(令和4年3月31日)

(単位：円)

資 産 の 部

1	固定資産			
(1)	有形固定資産			
	イ 土 地		955,933,203	
	ロ 建 物	395,384,350		
	減価償却累計額	<u>△ 211,428,721</u>	183,955,629	
	ハ 構 築 物	12,907,228,863		
	減価償却累計額	<u>△ 5,963,000,242</u>	6,944,228,621	
	ニ 機 械 及 び 装 置	1,658,212,002		
	減価償却累計額	<u>△ 1,125,074,330</u>	533,137,672	
	ホ 車 両 及 び 運 搬 具	17,376,500		
	減価償却累計額	<u>△ 16,507,675</u>	868,825	
	ヘ 工 具 器 具 及 び 備 品	29,679,775		
	減価償却累計額	<u>△ 19,349,056</u>	10,330,719	
	ト 建 設 仮 勘 定		<u>8,835,000</u>	
	有形固定資産合計			8,637,289,669
(2)	無形固定資産			
	イ 電 話 加 入 権		136,700	
	ロ ソ フ ト ウ ェ ア		<u>54,827,299</u>	
	無形固定資産合計			54,963,999
(3)	投資その他の資産			
	イ 出 資 金		<u>8,600,000</u>	
	投資その他の資産合計			<u>8,600,000</u>
	固定資産合計			8,700,853,668
2	流動資産			
(1)	現金・預金			1,496,869,390
(2)	未 収 金		185,036,956	
	貸倒引当金	<u>△ 2,060,000</u>	182,976,956	
(3)	貯 蔵 品			11,838,152
(4)	前 払 金		<u>16,910,000</u>	
	流動資産合計			<u>1,708,594,498</u>
	資 産 合 計			<u>10,409,448,166</u>

(単位：円)

負債の部

3	固定負債				
(1)	企業債				
	建設改良費等の財源に 充てるための企業債		<u>2,602,252,826</u>		
	企業債合計			2,602,252,826	
(2)	引当金				
	イ 修繕引当金		<u>55,601,009</u>		
	引当金合計			<u>55,601,009</u>	
	固定負債合計				2,657,853,835
4	流動負債				
(1)	企業債				
	建設改良費等の財源に 充てるための企業債		<u>215,692,061</u>		
	企業債合計			215,692,061	
(2)	未払金			243,805,672	
(3)	前受金			5,028,100	
(4)	引当金				
	イ 賞与引当金		9,669,000		
	ロ 法定福利費引当金		<u>1,878,000</u>		
	引当金合計			11,547,000	
(5)	予納金			34,547,411	
(6)	その他流動負債			<u>7,355,775</u>	
	流動負債合計				517,976,019
5	繰延収益				
(1)	長期前受金				
	イ 工事負担金	4,292,016,371			
	収益化累計額	<u>△ 2,410,450,565</u>	1,881,565,806		
	ロ 新規給水加入金	1,135,028,728			
	収益化累計額	<u>△ 419,565,941</u>	715,462,787		
	ハ 補助金	117,658,750			
	収益化累計額	<u>△ 10,097,987</u>	107,560,763		
	ニ 他会計補助金	34,459,700			
	収益化累計額	<u>△ 286,800</u>	34,172,900		
	長期前受金合計			<u>2,738,762,256</u>	
	繰延収益合計				<u>2,738,762,256</u>
	負債合計				<u>5,914,592,110</u>

資本の部

6	資本金				2,704,015,104
7	剰余金				
(1)	資本剰余金				
	イ 工事負担金		549,033,794		
	ロ 新規給水加入金		643,267,056		
	ハ その他資本剰余金		<u>314,876</u>		
	資本剰余金合計			1,192,615,726	
(2)	利益剰余金				
	イ 建設改良積立金		439,278,061		
	ロ 当年度未処分 利益剰余金		<u>158,947,165</u>		
	利益剰余金合計			<u>598,225,226</u>	
	剰余金合計				<u>1,790,840,952</u>
	資本合計				<u>4,494,856,056</u>
	負債資本合計				<u>10,409,448,166</u>

重要な会計方針等に係る注記

I 重要な会計方針

平成26年度から、改定後の地方公営企業会計基準を適用して、財務諸表等を作成している。

1 たな卸資産の評価基準及び評価方法

貯蔵品は先入先出法による原価法を採用している。

2 固定資産の減価償却方法

(1) 有形固定資産

・減価償却の方法 定額法（量水器は取替法による。）

・主な耐用年数

建物 50～65年

構築物 20～40年

機械及び装置 8～20年

車両運搬具 5年

工具器具及び備品 5～20年

(2) 無形固定資産

・減価償却の方法 定額法

・主な耐用年数

ソフトウェア 5年

3 引当金の計上方法

(1) 退職給付引当金

水道事業会計は、毎年度、京都市町村職員退職手当組合に対して一定の負担金を支出しており、将来においてその負担金を超える費用は発生しないため、引当金は計上しない。

(2) 賞与引当金、法定福利費引当金

職員の期末手当及び勤勉手当（それに伴う法定福利費を含む。）の支給に備えるため、当年度末における支給見込額に基づき、当年度の負担に属する額（4か月相当分）を計上している。

(3) 修繕引当金

平成26年3月31日以前に引き当てられていたものを計上している。

(4) 貸倒引当金

水道料金に係る債権の不納欠損による損失に備えるため、実績率等による回収不能見込額を計上している。

4 消費税及び地方消費税の会計処理

消費税及び地方消費税の会計処理は税抜方式を採用している。

II 貸借対照表等関連

1 引当金の取崩し

(1) 賞与引当金、法定福利費引当金

期末勤勉手当として 27,726,316円を支給するため、賞与引当金 9,669,000円を取り崩した。また、期末勤勉手当に係る法定福利費を支出するため、法定福利費引当金 1,878,000円を取り崩した。

(2) 貸倒引当金

債権の不納欠損処理をするために、貸倒引当金 1,513,915円を取り崩した。

III セグメント情報の開示

向日市水道事業の報告セグメント区分は、向日市水道事業とする。

IV オペレーティング・リース取引に係る未経過リース料相当額

1年内	163,680 円
1年超	68,200 円
計	231,880 円

V その他の注記

新会計基準移行に係る経過措置

1 修繕引当金に関する経過措置

平成26年3月31日以前に引き当てられたものについては、引き続き従前の例により取崩すこととする。

2 みなし償却制度の廃止に伴う経過措置

平成26年3月31日における償却資産の取得又は改良に充てるための補助金等で現に資本剰余金として整理している額について、平成26年3月31日以前に取得又は改良した資産で、補助金等との対応関係を個別的に把握することが困難な資産（ただし、補助金等を充てずに取得又は改良したことが明らかな資産は除く。）については、按分等の方法を用いて合理的に整理している。

令和3年度 向日市水道事業報告書

1 概況

(1) 総括事項

※（ ）内の金額は、消費税込みの金額です。

令和3年度末の給水人口は56,776人で、前年度に比べ484人減少し、給水件数は19,593件で、前年度に比べ41件増加しました。

給水状況は、年間総給水量が5,943,372 m^3 で、前年度比11,954 m^3 、0.2%の増となり、また、1日平均給水量は16,284 m^3 で、前年度比34 m^3 、0.2%の増となりました。

年間有収水量は5,532,649 m^3 で、前年度比0.3%の減となり、有収率は93.1%でした。

収益的収入は1,221,362,001円（1,326,597,699円）で、前年度比13,068,493円、1.1%の減となりました。

このうち、給水収益は、956,201,317円（1,051,793,602円）と、前年度比72,043,282円、7.0%の減となりました。

受託工事収益は28,358,000円（31,193,800円）で、前年度比4,847,000円、14.6%の減となったほか、その他の営業収益は41,155,795円（43,952,423円）で、前年度比2,052,696円、4.8%の減となりました。

また、営業外収益は195,646,889円（199,657,874円）で、前年度比65,874,485円、50.8%の増となりました。

一方、収益的支出は1,062,414,836円（1,123,917,090円）で、前年度比1,625,680円、0.2%の増となりました。

以上により、本年度の収益的収支の当年度純利益は、158,947,165円となりました。

また、資本的収入は414,330,900円（421,162,020円）で、工事に係る長期借入金として企業債が313,100,000円、そのほか工事負担金が36,145,000円（39,759,500円）、新規給水加入金が32,166,200円（35,382,820円）、補助金が32,919,700円となっています。

一方、資本的支出は713,386,587円（763,384,683円）で、建設改良費として、配水管布設費285,087,184円（313,595,900円）、改良工事費180,430,000円（198,473,000円）、固定資産購入費34,408,540円（37,795,740円）、企業債償還金186,255,297円を支出いたしました。

主な建設改良工事として、寺戸町乾垣内地区他、物集女町長野地区他、森本町上町田地区他で基幹管路更新工事を行いました。また、寺戸町八反田地区、森本町東ノ口地区、上植野町南淀井地区他で配水管更新工事、寺戸町乾垣内地区他基幹管路布設替工事に伴う仮設配水管布設工事を行いました。浄水場関連では、物集女西浄水場高圧受配電設備更新工事を実施しました。

(2) 経営指標に関する事項

令和3年度決算における経営指標について、経営の健全性を示す経常収支比率は、115.3%で、前年度比1.2ポイントの減となりましたが、健全経営の水準とされる100%を上回っています。また、料金水準の妥当性を示す料金回収率は、105.2%となり、前年度比8.2ポイントの減となりました。

償却対象資産の減価償却の状況を示す有形固定資産減価償却率は、45.9%となり、前年度比2.7ポイントの減となりました。法定耐用年数を超えた管路延長の割合を示す管路経年化率については、19.2%となり、前年度比1.2ポイントの増となりました。当該年度に更新した管路延長の割合を示す管路更新率は、0.5%となり、前年度比0.2ポイントの減となりました。

<経営指標の推移>

	H29	H30	R1	R2	R3
経常収支比率	117.1	117.6	118.8	116.5	115.3
経費回収率	111.3	113.3	116.2	113.3	105.2
有形固定資産減価償却率	48.2	47.2	47.4	48.6	45.9
管路経年化率	13.4	12.9	15.6	18.0	19.2
管路更新率	1.5	1.1	1.0	0.7	0.5

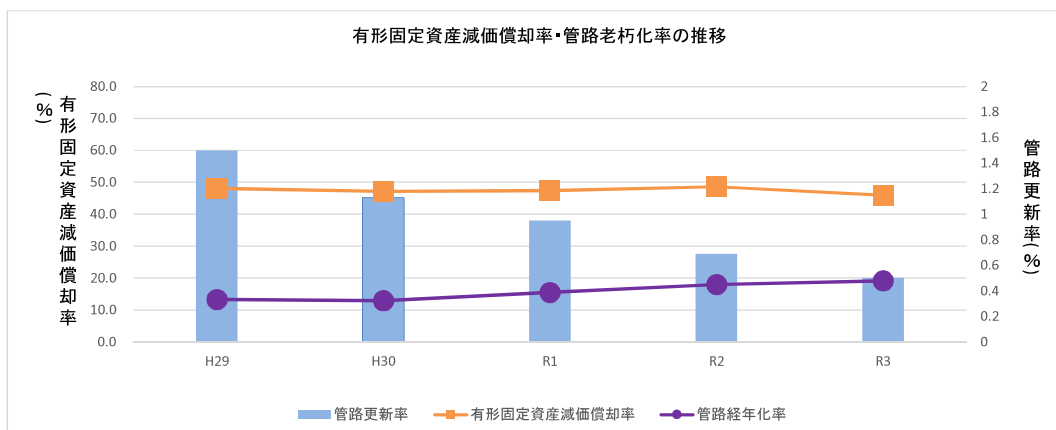
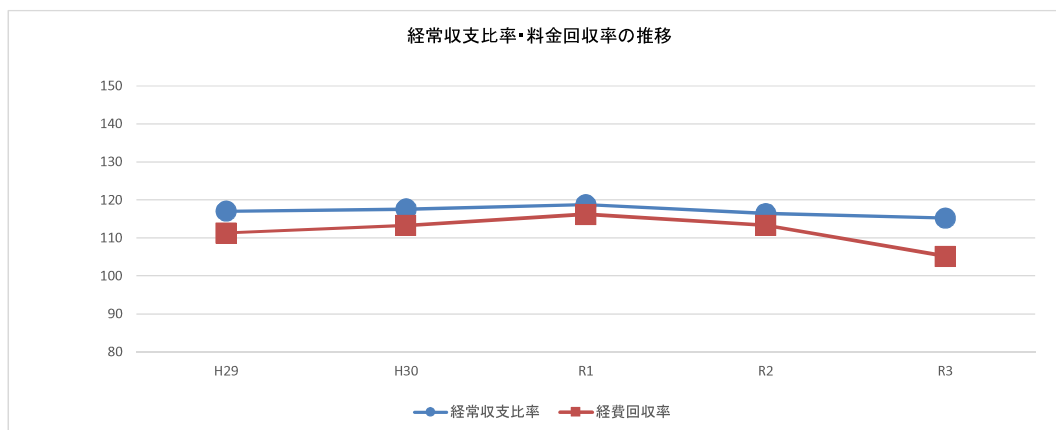

(3) 議会議決事項（議会報告事項を含む。）

番 号	件 名	提出年月日	議決年月日
議案第7号	令和3年度向日市水道事業会計予算	令和3年2月25日	令和3年3月23日
議案第20号	向日市水道事業給水管理条例の一部改正について	令和3年2月25日	令和3年3月23日
議案第64号	令和2年度向日市水道事業会計決算の認定について	令和3年8月26日	令和3年9月17日
報告第2号	建設改良費繰越計算書について	令和3年6月1日	—

(4) 職員に関する事項（一般職）

（単位：千円）

区 分	人 員 (人)	年 度 末 平 均		給与費（1人当たり年額）				摘 要
		年 齢 (歳.月)	勤 続 数 (年.月)	給 料	手 当	法 定 福 利 費	計	
事 務	9 (1)	48.9	23.8	4,526	2,374	1,523	8,423	
技 術	7 (1)	48.4	22.4	3,135	1,750	1,005	5,890	
計	16 (2)	48.7	23.2	3,918	2,101	1,296	7,315	
前 年 度	15 (3)	46.7	19.6	3,824	2,451	1,323	7,598	

※（ ）内は、非常勤職員数の外書きである（会計年度任用職員を除く。）。

2 工事

(単位：円)

内 容	金 額	施工業者	竣工年月日
主な建設工事 管路工事 寺戸町乾垣内地区他基幹管路布設替工事に伴う 仮設配水管布設工事 (口径) 400mm (延長) 358.6m	37,341,700	㈱水道センター向日支店	令和3年4月30日
寺戸町乾垣内地区他基幹管路更新工事 (口径) 400mm (延長) 348.0m	65,996,700	(有)向日水道	令和3年6月4日
物集女町長野地区他基幹管路更新工事 (口径) 75mm～300mm (延長) 627.0m	59,844,400	㈱小畑設備工業 向日市営業所	令和4年1月31日
森本町上町田地区他基幹管路更新他工事 (口径) 200mm～300mm (延長) 487.1m	38,788,200	(有)富安水工店	令和4年3月31日
寺戸町八反田地区配水支管布設替工事 (口径) 75mm～100mm (延長) 255.0m	23,689,600	㈱水道センター向日支店	令和3年11月30日
森本町東ノ口地区配水支管布設替工事 (口径) 40mm～75mm (延長) 223.0m	16,489,000	向日太成工業㈱向日支店	令和3年12月15日
上植野町南淀井地区他配水支管布設替工事 (口径) 75mm～200mm (延長) 70.4m	17,974,000	(有)富安水工店	令和3年9月30日
浄水場関連工事 物集女西浄水場高圧受配電設備更新工事	190,300,000	桐田機工株式会社	令和4年1月7日

3 業務

(1) 業務量

事 項	令和3年度	令和2年度	比 較		
			増 減	比 較 (%)	
年間総給水量 (m ³)	5,943,372	5,931,418	11,954	100.2	
1 日	平均給水量 (m ³)	16,284	16,250	34	100.2
	最大給水量 (m ³)	17,642	18,257	△ 615	96.6
1 日 1 人	平均給水量 (ℓ)	287	284	3	101.1
	最大給水量 (ℓ)	311	319	△ 8	97.5
年間有効 水量	有収水量 (m ³)	5,532,649	5,551,406	△ 18,757	99.7
	無収水量 (m ³)	319,445	283,560	35,885	112.7
有効率 (%)	98.5	98.4	0.1	100.1	
有収率 (%)	93.1	93.6	△ 0.5	99.5	
年度末給水件数 (件)	19,593	19,552	41	100.2	
年度末給水人口 (人)	56,776	57,260	△ 484	99.2	

(2) 事業収入に関する事項

年 度 項 目	当年度 (円)	前年度 (円)	増減 (円)	比較 (%)
営 業 収 益	1,025,715,112	1,104,658,090	△ 78,942,978	92.9
営 業 外 収 益	195,646,889	129,772,404	65,874,485	150.8

(3) 事業費に関する事項

年 度 項 目	当年度 (円)	前年度 (円)	増減 (円)	比較 (%)
営 業 費 用	1,030,021,080	1,027,774,255	2,246,825	100.2
営 業 外 費 用	29,662,396	31,939,747	△ 2,277,351	92.9
特 別 損 失	2,731,360	1,075,154	1,656,206	254.0

4 会計

(1) 重要契約の要旨 「2 工事」参照

(2) 企業債及び一時借入金の概況

企業債 (単位：円)

前年度末残高	2,691,100,184
本年度借入額	313,100,000
本年度償還額	186,255,297
本年度末残高	2,817,944,887

一時借入金 なし

5 その他

(1) 使途特定収入について

(収益的収入)

ア 消火栓維持管理負担金について

消火栓維持管理負担金 3,426,000円については、修繕費（課税仕入）として 3,426,000円（特定収入）を充当した。

イ 簡易専用水道等事務処理負担金について

簡易専用水道等事務処理負担金 46,460円については、備用品費（課税仕入）として 46,460円（特定収入）を充当した。

ウ 下水道業務負担金について

下水道業務負担金 6,036,663円については、職員給与費（課税仕入以外）として6,036,663円（特定収入以外）を充当した。

エ 給水応援経費について

給水応援経費 171,054円については、職員給与費（課税仕入以外）として 171,054円（特定収入以外）を充当した。

オ 他会計補助金について

他会計補助金 63,776,251円については、減価償却費（課税仕入以外）として 63,776,251円（特定収入以外）を充当した。

(資本的収入)

カ 他会計補助金について

他会計補助金 32,919,700円については、固定資産購入費（課税仕入）として 32,919,700円（特定収入）を充当した。

収 益 費 用 明 細 書
収 益 的 収 入 及 び 支 出

収 入

(単位：円)

款	項	目	節		説 明		
			区 分	金 額			
1 事業収益				1,221,362,001			
	1 営業収益			1,025,715,112			
		1 給水収益		956,201,317			
			水道料金	956,201,317	給水収益		
		2 受託工事収益		28,358,000			
			受託給水工事収益	28,358,000	給水工事代金		
		3 その他営業収益		41,155,795			
			手数料	4,373,945	給水装置工事申請・開閉栓・名義変更等手数料		
			負担金	36,781,850	下水道使用料徴収事務負担金、消火栓維持管理負担金等		
		2 営業外収益			195,646,889		
			1 受取利息		360,256		
	預金利息			360,256	資金運用利息 [うち西向日駐車預金利息 9]		
	2 雑収益			11,355,887			
			雑収益	11,355,887	公有財産使用料(物集女西浄水場内旧汚泥焼却施設、旧西向日浄水場跡地 他)、広告掲載料、駐車場賃料等 [うち西向日駐車使用料 1,717,472]		
	3 他会計補助金			63,776,251			
			一般会計補助金	63,776,251	一般会計からの補助金		
	4 長期前受戻金益				120,154,495		
			長期前受戻工事負担金益	93,680,160	減価償却に伴い収益化する長期前受工事負担金の戻入益		
			長期前受新規給水加入金戻入金益	23,671,207	減価償却に伴い収益化する長期前受新規給水加入金の戻入益		
		長期前受補助金戻入金益	2,516,328	減価償却に伴い収益化する長期前受補助金の戻入益			
長期前受他会計補助金戻入金益		286,800	減価償却に伴い収益化する長期前受他会計補助金の戻入益				

支 出

(単位：円)

款	項	目	節		説 明	
			区 分	金 額		
1 事業費用	1 営業費用			1,062,414,836		
		1 原水及び浄水費		528,972,372		
		給 料	15,695,176	職員3名、会計年度任用職員2名分 給与費明細書のとおり		
		手 当	6,785,448	職員3名、給与費明細書のとおり		
		賞 与 引 当 金 繰 入 額	2,243,000	賞与引当金として計上するための繰入額		
		法 定 福 利 費	4,547,947	市町村職員共済組合負担金等		
		法 定 福 利 費 引 当 金 繰 入 額	436,000	法定福利費引当金として計上するための繰入額		
		退 職 手 当 組 合 負 担 金	1,783,860	市町村職員退職手当組合負担金		
		旅 費	1,147	出張旅費		
		備 消 品 費	975,864	水質検査用試薬、事務消耗品等		
		燃 料 費	58,070	車両用燃料代等		
		通 信 運 搬 費	1,156,410	電話使用料、回線使用料等		
		委 託 料	58,727,019	浄水場運転監視管理業務、水質検査他業務等		
		手 数 料	265,440	下水道使用料		
		賃 借 料	167,200	車両賃借料等		
		修 繕 費	14,334,373	物集女西浄水場高速凝集沈澱池浚渫、排水処理設備脱 水機消耗機器類修繕等		
		受 水 費	341,901,688	府営水道受水費(341,523,800)、京都市分水代(377,888)		
		動 力 費	62,653,767	浄水場・井戸ポンプ等電力料		
		薬 品 費	15,877,830	浄水処理用薬品費		
		材 料 費	1,133,000	井戸用揚水管、配管材料等		
		負 担 金	60,000	大阪湾広域廃棄物物理立処分分担金等		
		保 険 料	159,533	建物総合損害共済、自賠責保険料等		
		公 課 費	9,600	自動車重量税及び検査印紙代		
			2 配水及び給水費		74,967,188	
				給 料	5,357,460	職員1名 給与費明細書のとおり
				手 当	2,934,993	職員1名 給与費明細書のとおり
				賞 与 引 当 金 繰 入 額	1,315,000	賞与引当金として計上するための繰入額
				法 定 福 利 費	1,766,244	市町村職員共済組合負担金等
				法 定 福 利 費 引 当 金 繰 入 額	260,000	法定福利費引当金として計上するための繰入額
				退 職 手 当 組 合 負 担 金	712,101	市町村職員退職手当組合負担金
				旅 費	746	出張旅費
				備 消 品 費	224,805	事務消耗品等

支 出

(単位：円)

款	項	目	節		説 明
			区 分	金 額	
			燃 料 費	77,133	車両用燃料代
			光 熱 水 費	4,298	西向日駐車場資材倉庫電気代
			印 刷 製 本 費	13,800	メーター取替伝票
			通 信 運 搬 費	45,111	電話使用料、加圧ポンプ回線使用料
			委 託 料	16,756,250	漏水調査、漏水修繕対応委託等
			賃 借 料	84,800	J R 西日本敷地賃借料
			修 繕 費	40,308,105	給配水管修繕、給水管布設替、水道メーター取替費用等
			路 面 復 旧 費	4,403,000	舗装復旧費
			材 料 費	535,770	給配水管修理材料等
			保 険 料	105,072	自賠償保険料等
			公 課 費	62,500	車両重量税
		3 受 託 工 事 費		30,116,376	
			給 料	4,827,600	職員1名分 給与費明細書のとおり
			手 当	2,840,940	職員1名分 給与費明細書のとおり
			賞 与 引 当 金 繰 入 額	800,000	賞与引当金として計上するための繰入額
			法 定 福 利 費	1,717,842	市町村職員共済組合負担金等
			法 定 福 利 費 引 当 金 繰 入 額	158,000	法定福利費引当金として計上するための繰入額
			退 職 手 当 組 合 負 担 金	627,588	市町村職員退職手当組合負担金
			備 消 品 費	16,000	事務消耗品
			燃 料 費	12,967	車両用燃料
			工 事 請 負 費	16,667,037	給水装置工事費
			路 面 復 旧 費	2,436,000	舗装復旧費
			保 険 料	12,402	自動車損害共済 共済基金分担金
		4 業 務 費		50,220,974	
			給 料	6,707,790	職員1名、再任用職員1名、会計年度任用職員1名分 給与費明細書のとおり
			手 当	2,794,083	職員1名、再任用職員1名分 給与費明細書のとおり
			賞 与 引 当 金 繰 入 額	759,000	賞与引当金として計上するための繰入額
			法 定 福 利 費	1,968,638	市町村職員共済組合負担金等
			法 定 福 利 費 引 当 金 繰 入 額	144,000	法定福利費引当金として計上するための繰入額
			退 職 手 当 組 合 負 担 金	563,862	市町村職員退職手当組合負担金
			備 消 品 費	365,010	事務消耗品等
			印 刷 製 本 費	1,148,850	諸帳票等印刷費
			通 信 運 搬 費	3,701,781	郵送料

支 出

(単位：円)

款	項	目	節		説 明
			区 分	金 額	
			委 託 料	28,678,740	検針、窓口収納、開閉栓業務委託料等
			手 数 料	2,916,780	コンビニ、金融機関収納取扱手数料等
			修 繕 費	250,000	ハンディターミナル修理等
			保 険 料	222,440	情報漏洩責任保険料
		5 総 係 費		50,006,991	
			給 料	21,088,700	職員5名、会計年度任用職員1名分 給与費明細書のとおり
			手 当	11,022,048	職員5名分 給与費明細書のとおり
			賞 与 引 当 金 繰 入 額	3,251,000	賞与引当金として計上するための繰入額
			法 定 福 利 費	6,717,311	市町村職員共済組合負担金等
			法 定 福 利 費 引 当 金 繰 入 額	634,000	法定福利費引当金として計上するための繰入額
			退 職 手 当 組 合 負 担 金	2,627,703	市町村職員退職手当組合負担金
			旅 費	64,312	出張旅費
			被 服 費	24,150	作業服等
			備 消 品 費	465,323	事務消耗品等 [うち西向日駐車場関係消耗品 1,600 円]
			燃 料 費	84,196	車両用燃料
			光 熱 水 費	12,387	ガス使用料
			通 信 運 搬 費	164,171	電話使用料等
			委 託 料	1,677,444	システム保守業務委託料等 [うち西向日駐車場管理業 務委託料 218,182]
			手 数 料	58,494	西向日駐車場賃料に係る自動送金手数料等
			修 繕 費	224,550	車両維持修繕費等
			厚 生 費	36,000	職員互助会費
			負 担 金	181,078	日本水道協会負担金等
			保 険 料	249,954	水道賠償責任保険料、自賠責保険料等
			公 課 費	19,900	車検代等
			貸 倒 引 当 金 繰 入 額	1,385,915	貸倒引当金として計上するための繰入額
			雑 費	18,355	高速道路通行料
		6 減 価 償 却 費		294,182,373	
			有 形 固 定 資 産 減 価 償 却 費	286,601,272	固定資産明細書のとおり
			無 形 固 定 資 産 減 価 償 却 費	7,581,101	固定資産明細書のとおり
		7 資 産 減 耗 費		1,554,806	
			固 定 資 産 除 却 費	1,554,806	構築物、機械及び装置等除却費

支 出

(単位：円)

款	項	目	節		説 明
			区 分	金 額	
	2 営業外費用			29,662,396	
		1 支 払 利 息		29,625,779	
			企 業 債 利 息	29,625,779	長期借入金利息
		2 雑 支 出		36,617	
			雑 支 出	36,617	控除対象外消費税
	3 特別損失			2,731,360	
		1 特別損失		2,731,360	
			特 別 損 失	2,731,360	過年度損益修正損

資 本 的 収 支 明 細 書
資 本 的 収 入 及 び 支 出

収 入

(単位：円)

款	項	目	節		説 明	
			区 分	金 額		
1 資本的収入				414,330,900		
	1 企 業 債			313,100,000		
		1 企 業 債			313,100,000	
			企 業 債		313,100,000	建設改良に伴う企業債借入金
	2 工 事 負 担 金				36,145,000	
		1 工 事 負 担 金			36,145,000	
			工 事 負 担 金		36,145,000	配水管布設工事負担金
	3 新 規 給 水 金 加 入				32,166,200	
		1 新 規 給 水 金 加 入			32,166,200	
			新 規 給 水 加 入 金		32,166,200	新規給水に伴う加入金
	4 他 会 計 補 助 金				32,919,700	
		1 他 会 計 補 助 金			32,919,700	
			他 会 計 補 助 金		32,919,700	一般会計からの補助金

支 出

(単位：円)

款	項	目	節		説 明		
			区 分	金 額			
1 資本的支出				713,386,587			
	1 建設改良費	1 事務費		527,131,290			
				27,205,566			
			給 料	12,373,320	職員3名、再任用職員1名分 給与費明細書のとおり		
			手 当	7,441,025	職員3名、再任用職員1名分 給与費明細書のとおり		
			賞与引当金繰入	1,301,000	賞与引当金として計上するための繰入額		
			法定福利費	4,168,742	市町村職員共済組合負担金等		
			法定福利費引当金繰入	246,000	法定福利費引当金として計上するための繰入額		
			退職手当組合負担金	1,339,962	市町村職員退職手当組合負担金		
			備 消 品 費	149,908	事務消耗品等		
			燃 料 費	42,109	車両用燃料		
			修 繕 費	89,514	車両維持修繕費		
			保 険 料	44,686	自賠責保険料等		
			公 課 費	9,300	車両重量税		
			2 配水管布設費		285,087,184		
		委 託 料		18,900,000	基幹管路及び配水管布設替詳細設計業務委託		
		工 事 請 負 費		241,353,184	基幹管路更新工事、配水管更新工事		
		路 面 復 旧 費		24,834,000	舗装復旧費		
		3 改良工事費		180,430,000			
			工 事 請 負 費	180,430,000	物集女西浄水場高圧受配電設備更新工事、物集女西浄水場水質検査室空調設備更新工事等		
		4 固定資産購入費		34,408,540			
			機 械 及 び 装 置 購 入 費	1,666,540	取水井戸用水中モーターポンプ購入等		
			工 具 、 器 具 及 び 備 品	754,000	非接触型水栓購入費、薬用冷蔵ショーケース		
			ソ フ ト ウ ェ ア	31,988,000	水道料金等クレジット収納業務委託、向日市市内地図情報システムデータ整備業務委託等		
		2 企業債償還金			186,255,297		
			1 企業債償還金			186,255,297	
				元 金 償 還 金		186,255,297	企業債明細書のとおり

令和3年度 向日市水道事業会計キャッシュ・フロー計算書
(令和3年4月1日から令和4年3月31日まで)

(単位：円)

1 業務活動によるキャッシュ・フロー	
当年度純利益	158,947,165
減価償却費	294,182,373
固定資産除却費	1,554,806
受取利息	△ 360,256
支払利息	29,625,779
長期前受金戻入益	△ 120,154,495
未収金の増減額 (△は増加)	△ 33,996,643
貯蔵品の増減額 (△は増加)	△ 80,050
前払金の増減額 (△は増加)	25,670,000
貸倒引当金の増減額 (△は増加)	△ 128,000
賞与引当金の増減額 (△は減少)	0
未払金の増減額 (△は減少)	32,343,106
前受金の増減額 (△は減少)	3,213,100
予納金の増減額 (△は減少)	△ 91,496,910
その他流動負債の増減額 (△は減少)	5,518,141
小計	304,838,116
利息の受取額	360,256
利息の支払額	△ 29,625,779
業務活動によるキャッシュ・フロー	275,572,593
2 投資活動によるキャッシュ・フロー	
有形固定資産の取得による支出	△ 527,131,290
工事負担金による収入	36,145,000
新規給水加入金による収入	32,166,200
他会計補助金による収入	32,919,700
補助金の返還による支出	0
投資活動によるキャッシュ・フロー	△ 425,900,390
3 財務活動によるキャッシュ・フロー	
建設改良企業債による収入	313,100,000
建設改良企業債の償還による支出	△ 186,255,297
財務活動によるキャッシュ・フロー	126,844,703
資金増減額	△ 23,483,094
資金期首残高	1,520,352,484
資金期末残高	1,496,869,390

給 与 費 明 細 書

(単位：円)

区 分	原水及び 浄水費	配水及び 給水費	受託工事費	業務費	総 係 費	小 計	建設改良費	合 計	
年度末職員数	3 人 (2 人)	1 人	1 人	1 人 (2 人)	5 人 (1 人)	11 人 (5 人)	3 人 (1 人)	14 人 (6 人)	
給 料	15,695,176	5,357,460	4,827,600	6,707,790	21,088,700	53,676,726	12,373,320	66,050,046	
手 当	6,785,448	2,934,993	2,840,940	2,794,083	11,022,048	26,377,512	7,441,025	33,818,537	
内 訳	地 域	884,914	323,032	311,256	384,204	1,244,226	3,147,632	761,484	3,909,116
	扶 養	498,000	26,400	360,000	0	524,000	1,408,400	318,000	1,726,400
	管 理 職	588,000	588,000	500,400	0	1,411,200	3,087,600	0	3,087,600
	期末・勤勉	3,922,804	1,372,536	1,603,456	1,529,818	6,143,170	14,571,784	3,485,532	18,057,316
	通 勤	305,305	140,736	45,828	54,552	52,279	598,700	310,369	909,069
	時間外勤務	343,012	405,089	0	465,509	1,017,173	2,230,783	1,965,640	4,196,423
	特殊勤務	0	0	0	0	0	0	0	0
	住 居	0	39,200	0	360,000	360,000	759,200	360,000	1,119,200
	休 日	3,413	0	0	0	0	3,413	0	3,413
	児童手当	240,000	40,000	20,000	0	270,000	570,000	240,000	810,000
賞与引当金 繰入額	2,243,000	1,315,000	800,000	759,000	3,251,000	8,368,000	1,301,000	9,669,000	
法定福利費	4,547,947	1,766,244	1,717,842	1,968,638	6,717,311	16,717,982	4,168,742	20,886,724	
法定福利費 引当金繰入額	436,000	260,000	158,000	144,000	634,000	1,632,000	246,000	1,878,000	
市町村職員退 職 手当組 合負担金	1,783,860	712,101	627,588	563,862	2,627,703	6,315,114	1,339,962	7,655,076	
合 計	31,491,431	12,345,798	10,971,970	12,937,373	45,340,762	113,087,334	26,870,049	139,957,383	

※ () 内は、非常勤職員数の外書きである。

固定資産明細書

(1) 有形固定資産

(単位：円)

資産の種類	年度当初現在高	当年度増加額	当年度減少額	年度末現在高	減価償却		累計	年度末償却未済高
					年度当初現在高	当年度増加額		
土地	955,933,203	0	0	955,933,203	0	0	0	955,933,203
建物	395,384,350	0	0	395,384,350	204,790,415	6,638,306	0	183,955,629
構築物	12,607,081,269	312,647,750	12,500,156	12,907,228,863	5,727,476,889	246,468,703	10,945,350	6,944,228,821
取水設備	570,877,476	0	0	570,877,476	487,839,245	2,874,416	0	80,163,815
浄水設備	1,029,719,159	0	0	1,029,719,159	575,464,089	20,421,414	0	433,833,656
送水設備	164,466,426	0	0	164,466,426	101,035,652	2,295,343	0	61,135,431
配水設備	1,513,238,204	355,000	0	1,513,593,204	568,459,350	24,208,547	0	920,925,307
配水管	9,232,956,290	312,292,750	12,500,156	9,532,748,884	3,922,848,594	195,457,623	10,945,350	5,425,388,017
その他	95,823,714	0	0	95,823,714	71,829,959	1,211,360	0	22,782,395
機械及び装置	1,465,918,462	192,293,540	0	1,658,212,002	1,094,047,573	31,026,757	0	533,137,672
電気設備	597,736,942	183,897,000	0	781,633,942	405,158,861	23,265,179	0	353,209,902
ポンプ設備	131,164,960	1,130,000	0	132,294,960	93,276,730	3,233,369	0	35,784,861
ろか減菌設備	389,213,420	0	0	389,213,420	350,369,049	1,592,994	0	37,251,377
量水器	105,098,040	536,540	0	105,634,580	54,021,649	564,887	0	51,048,044
その他	242,705,100	6,730,000	0	249,435,100	191,221,284	2,370,328	0	55,843,488
車両運搬具	17,376,500	0	0	17,376,500	16,507,675	0	0	868,825
工具器具及び備品	28,580,775	1,099,000	0	29,679,775	16,881,550	2,467,506	0	10,330,719
建設仮勘定	19,732,000	0	10,897,000	8,835,000	0	0	0	8,835,000
合計	15,490,006,559	506,040,290	23,397,156	15,972,649,693	7,059,704,102	286,601,272	10,945,350	8,637,289,669

(2) 無形固定資産

(単位：円)

資産の種類	年度当初現在高	当年度増加額	当年度減少額	年度末現在高	当年度減価償却高	年度末現在高	備考
ソフトウェア	30,420,400	31,988,000	0	7,581,101	54,827,299		
合計	30,557,100	31,988,000	0	7,581,101	54,963,999		

(3) 投資

(単位：円)

資産の種類	年度当初現在高	当年度増加額	当年度減少額	年度末現在高	備考
出資金	8,600,000	0	0	8,600,000	

企業債明細書

(単位:円)

発行年度	種類	発行年月日	発行総額	償還高		未償還残高	利率	償還終期
				当年度償還高	償還高累計			
H 6	資金運用部	平成 7年 3月27日	131,000,000	7,505,867	106,296,698	24,703,302	年 4.65%	令和 7年 3月 1日
H 6	公営企業金融公庫	平成 7年 3月27日	131,000,000	8,680,940	121,901,819	9,098,181	年 4.75%	令和 5年 3月20日
H 8	資金運用部	平成 9年 3月25日	210,000,000	10,002,656	155,593,752	54,406,248	年 2.80%	令和 9年 3月 1日
H 8	公営企業金融公庫	平成 9年 3月26日	140,000,000	7,525,606	116,078,361	23,921,639	年 2.90%	令和 7年 3月20日
H 9	資金運用部	平成10年 3月25日	294,000,000	13,180,336	208,864,967	85,135,033	年 2.10%	令和10年 3月 1日
H 9	公営企業金融公庫	平成10年 3月25日	136,000,000	6,819,663	107,179,031	28,820,969	年 2.20%	令和 8年 3月20日
H 10	公営企業金融公庫	平成11年 2月26日	60,000,000	2,975,940	45,772,301	14,227,699	年 2.20%	令和 8年 9月20日
H 10	資金運用部	平成11年 3月25日	396,000,000	17,386,081	263,575,218	132,424,782	年 2.10%	令和11年 3月 1日
H 13	公営企業金融公庫	平成14年 3月22日	6,300,000	289,438	3,741,702	2,558,298	年 2.20%	令和12年 3月20日
H 13	財政融資資金	平成14年 3月25日	7,700,000	317,807	4,108,442	3,591,558	年 2.20%	令和14年 3月 1日
H 14	財政融資資金	平成15年 3月25日	8,200,000	330,715	4,288,583	3,911,417	年 1.20%	令和15年 3月 1日
H 14	公営企業金融公庫	平成15年 3月25日	7,800,000	346,752	4,468,483	3,331,517	年 1.30%	令和13年 3月20日
H 15	財政融資資金	平成16年 3月25日	16,500,000	653,252	7,557,383	8,942,617	年 2.00%	令和16年 3月 1日
H 15	公営企業金融公庫	平成16年 3月30日	16,500,000	725,367	8,439,397	8,060,603	年 1.90%	令和14年 3月20日
H 16	財政融資資金	平成17年 3月25日	21,800,000	844,359	9,056,026	12,743,974	年 2.10%	令和17年 3月 1日
H 16	公営企業金融公庫	平成17年 3月30日	22,200,000	956,012	10,253,542	11,946,458	年 2.10%	令和15年 3月20日
H 17	財政融資資金	平成18年 3月27日	17,900,000	678,970	6,742,606	11,157,394	年 2.10%	令和18年 3月 1日
H 17	公営企業金融公庫	平成18年 3月30日	29,100,000	1,229,547	12,268,279	16,831,721	年 2.00%	令和16年 3月20日
H 18	財政融資資金	平成19年 3月26日	25,600,000	950,967	8,672,016	16,927,984	年 2.10%	令和19年 3月 1日
H 18	公営企業金融公庫	平成19年 3月29日	17,400,000	718,645	6,553,436	10,846,564	年 2.10%	令和17年 3月20日
H 19	財政融資資金	平成20年 3月25日	22,900,000	833,083	6,906,720	15,993,280	年 2.10%	令和20年 3月 1日
H 19	公営企業金融公庫	平成20年 3月28日	20,600,000	834,832	6,934,460	13,665,540	年 2.05%	令和18年 3月20日
H 20	京都府資金	平成20年 9月 1日	296,800,000	19,924,682	174,074,245	122,725,755	年 0.75%	令和10年 2月 1日
H 20	京都府資金	平成20年 9月22日	232,900,000	15,628,255	136,806,128	96,093,872	年 0.70%	令和10年 2月 1日
H 20	財政融資資金	平成21年 3月25日	75,700,000	2,729,369	20,455,758	55,244,242	年 1.90%	令和21年 3月 1日
H 20	地方公営企業等金融機構	平成21年 3月30日	24,300,000	971,889	7,284,000	17,016,000	年 1.90%	令和19年 3月20日
H 21	京都府資金	平成22年 3月23日	206,800,000	20,848,257	143,564,710	63,235,290	年 0.55%	令和 7年 2月 1日
H 21	財政融資資金	平成22年 3月25日	14,500,000	505,912	3,329,160	11,170,840	年 2.10%	令和22年 3月 1日
H 21	地方公共団体金融機構	平成22年 3月30日	9,900,000	345,416	2,273,012	7,626,988	年 2.10%	令和22年 3月20日
H 22	財政融資資金	平成23年 3月25日	49,400,000	1,715,016	9,820,059	39,579,941	年 1.90%	令和23年 3月 1日
H 23	地方公共団体金融機構	平成24年 3月29日	100,900,000	3,498,693	16,915,957	83,984,043	年 1.70%	令和24年 3月20日
H 24	地方公共団体金融機構	平成25年 3月28日	71,300,000	2,478,676	9,696,282	61,603,718	年 1.50%	令和25年 3月20日
H 25	地方公共団体金融機構	平成26年 3月27日	72,600,000	2,513,111	7,435,363	65,164,637	年 1.40%	令和26年 3月20日
H 26	地方公共団体金融機構	平成27年 3月26日	118,900,000	4,154,045	8,258,686	110,641,314	年 1.20%	令和27年 3月20日
H 27	地方公共団体金融機構	平成28年 3月30日	259,500,000	9,769,912	9,769,912	249,730,088	年 0.50%	令和28年 3月20日
H 27	地方公共団体金融機構	平成28年 3月30日	23,100,000	1,518,545	1,518,545	21,581,455	年 0.20%	令和18年 3月20日
H 28	地方公共団体金融機構	平成29年 3月30日	18,500,000	0	0	18,500,000	年 0.40%	令和19年 3月20日
H 28	地方公共団体金融機構	平成29年 3月30日	311,100,000	0	0	311,100,000	年 0.60%	令和29年 3月20日
H 29	地方公共団体金融機構	平成30年 3月29日	190,000,000	0	0	190,000,000	年 0.60%	令和30年 3月20日
H 29	地方公共団体金融機構	平成30年 3月29日	23,000,000	0	0	23,000,000	年 0.20%	令和17年 3月20日
H 30	地方公共団体金融機構	平成31年 3月28日	160,000,000	5,333,332	16,000,036	143,999,964	年 0.40%	令和31年 3月20日
R 元	地方公共団体金融機構	令和 2年 3月26日	176,000,000	5,866,666	11,733,352	164,266,648	年 0.20%	令和32年 3月20日
R 2	地方公共団体金融機構	令和3年3月25日	140,000,000	4,666,686	4,666,686	135,333,314	年 0.50%	令和33年 3月20日
R 2	地方公共団体金融機構	令和4年3月30日	190,300,000	0	0	190,300,000	年 0.40%	令和24年 3月20日
R 3	地方公共団体金融機構	令和4年3月30日	122,800,000	0	0	122,800,000	年 0.70%	令和34年 3月20日
***	合計***		4,626,800,000	186,255,297	1,808,855,113	2,817,944,887 (2,817,944,887)		

※ () 内は償却原価法適用後の未償還残高の合計の内書きである。

経営分析表

項 目		算 式		令和3年度	令和2年度
総収支比率 (%)	総収益	1,221,362,001		115.0	116.4
	総費用	1,062,414,836			
経常収支比率 (%)	経常収益	1,221,362,001		115.3	116.5
	経常費用	1,059,683,476			
自己資本構成比率 (%)	自己資本	2,704,015,104 + 1,790,840,952 + 2,738,762,256		69.5	69.6
	総資本	10,409,448,166			
流動比率 (%)	流動資産	1,708,594,498		329.9	322.6
	流動負債	517,976,019			
料金収入に対する比率	企業債償還金 (%)	企業債償還金	186,255,297	19.5	16.3
		給水収益	956,201,317		
	企業債利息 (%)	企業債利息	29,625,779	3.1	3.1
		給水収益	956,201,317		
	企業債元利償還金 (%)	企業債元利償還金	215,881,076	22.6	19.4
給水収益		956,201,317			
企業債残高 (%)	企業債残高	2,817,944,887	294.7	261.7	
	給水収益	956,201,317			
職員給与費 (%)	職員給与費	95,877,838	10.0	10.0	
職員一人当たり	有収水量 (m ³)	年間有収水量	5,532,649	502,968	462,617
		損益勘定所属職員数	11		
	営業収益 (円)	営業収益	1,025,715,112	93,246,828	92,054,841
給水人口 (人)	年度末給水人口	56,776	5,161	4,772	
	損益勘定所属職員数	11			
有収水量1m ³ 当り	供給単価 (円)	給水収益	956,201,317	172.83	185.22
	年間有収水量	5,532,649			
給水原価 (円)	(事業費用-特別損失) -(受託工事費+附帯事業 費) -長期前受戻入益	(1,062,414,836 - 2,731,360)		164.33	163.42
	年間有収水量	5,532,649			
料金回収率 (%)	供給単価	172.83	105.2	113.3	
	給水原価	164.33			

※ 総資本＝負債＋資本＝資産

自己資本＝自己資本金＋剰余金＋評価差額等＋繰延収益

企業債償還金には、借換債に係る分は含まず。

職員給与費は収益的支出の内、受託工事費を含まず、児童手当及び退職手当組合負担金を除く。