

令和6年度  
向日市公共下水道事業年報



向日市 都市整備部

## 目次

	ページ
1 組 織	1
2 沿 革	2
3 計画・認可の概要	9
4 桂川右岸流域下水道	11
5 決算状況	12
6 貸借対照表	14
7 市債発行状況	15
8 普通建設事業費	16
9 業務量	17
10 費用構成	18
11 経営分析表	20
12 下水道施設整備状況	24
13 使用料金の変遷	28
14 使用料調定	29
15 大口使用者上位10	30
16 奨励金・融資・助成	31

# 1 組 織 (令和7年3月31日現在)

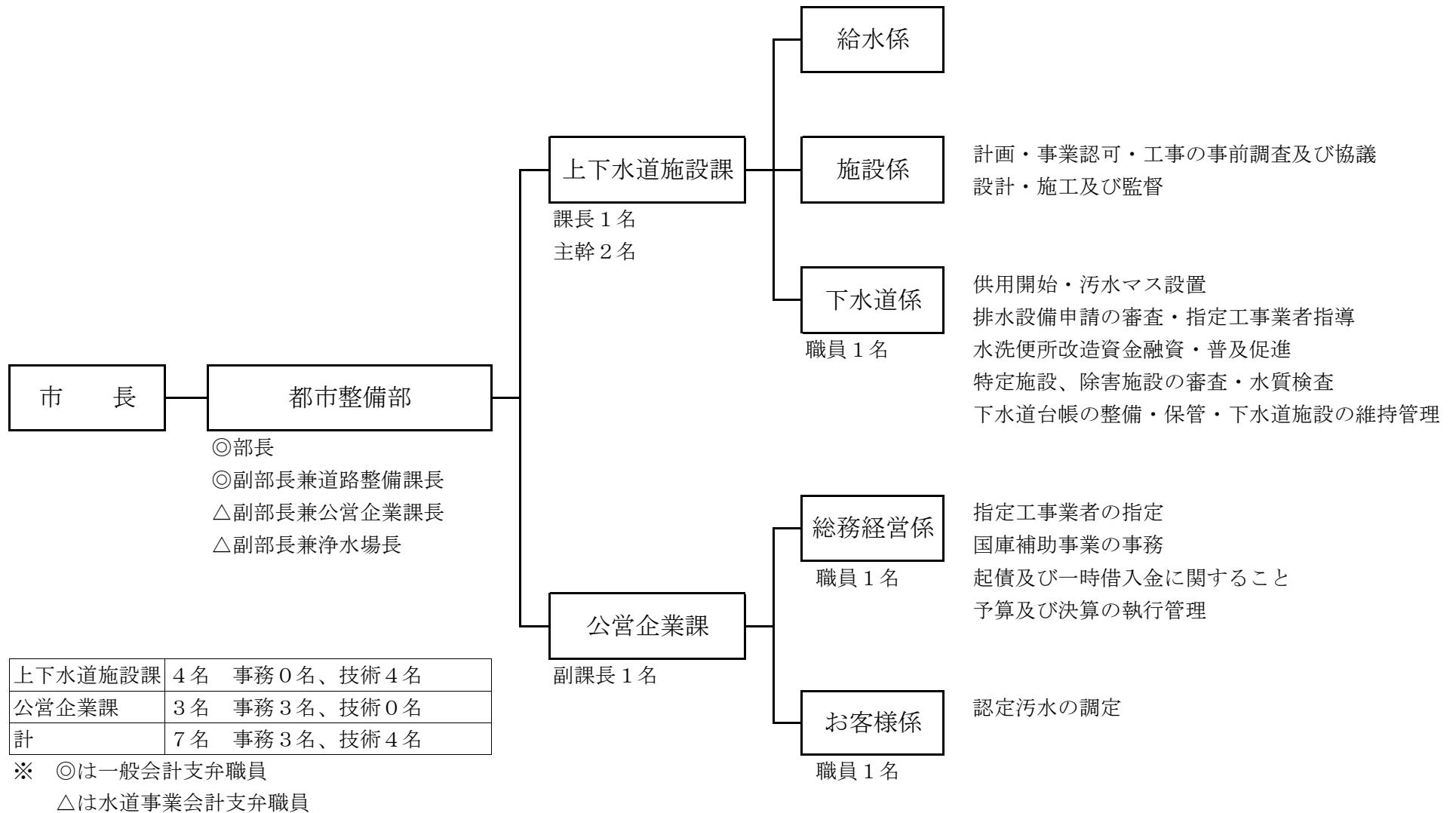

## 2 沿 革

昭和 42 年 12 月	京都府が桂川右岸流域下水道計画の調査計画を開始
昭和 43 年 3 月	京都府が「桂川右岸流域下水道計画概要書」を作成
昭和 46 年 3 月	京都府が「桂川右岸流域下水道計画」を発表
12 月	桂川右岸流域下水道連絡協議会が設立される
昭和 48 年 3 月 19 日	京都府が「桂川右岸流域下水道事業」を都市計画決定 (京都府告示 1 1 5 号)
20 日	「桂川右岸流域下水道事業」都市計画事業認可
25 日	「同」下水道事業認可
10 月 23 日	「向日市公共下水道事業」都市計画決定 (向日市告示 3 1 号)
	計画処理面積 8 0 0 ha
昭和 49 年 4 月 1 日	都市計画課に下水道係を設置
10 月 4 日	下水道事業認可 (京都府指令 9 下第 8 2 号)
	計画処理面積 5 3 4 ha
	計画処理人口 4 5, 0 0 0 人
	全体計画処理人口 6 5, 0 0 0 人
同 日	都市計画事業認可 (京都府告示第 5 6 7 号)
	計画処理面積 9 0 ha
	計画処理人口 1 5, 0 0 0 人
	全体計画処理人口 6 5, 0 0 0 人
昭和 50 年 3 月 4 日	北向日 1 号汚水幹線工事着手
昭和 52 年 5 月 1 日	建設産業部下水道課管理係、工務係設置
7 月	面的整備工事着手 (森本町の一部地域)
昭和 53 年 1 月 24 日	「桂川右岸流域下水道事業」都市計画決定の変更
同 日	都市計画決定の変更 (流域幹線ルート変更に伴う変更) (向日市告示 8 号)
	計画処理面積・計画処理人口 変更なし
2 月 14 日	都市計画事業認可変更 (京都府告示第 8 6 号)
	計画処理面積 2 0 9 ha
	計画処理人口 2 0, 5 7 0 人

	17 日	下水道事業認可変更 (京都府指令 3 下第 1 5 号) 計画処理面積 5 3 9 ha 計画処理人口 4 5, 9 5 4 人
	3 月 27 日	向日市下水道事業特別会計設置
	12 月 26 日	向日市公共下水道条例制定
昭和 54 年	3 月 13 日	「桂川右岸流域下水道」下水道法事業認可変更
	16 日	「同」都市計画法事業認可変更
	10 月 18 日	京都府と 3 市 1 町で「桂川右岸流域下水道の維持管理に要する費用の市町負担金に関する覚書」を締結する。
	同 日	洛西浄化センター通水
	11 月 1 日	向日市公共下水道使用料条例制定
	5 日	向日市公共下水道(汚水)供用開始(森本町の一部及び J R 操車場内)
昭和 55 年	4 月 10 日	建設産業部下水道室庶務係、管理普及係、工務係設置
	7 月 14 日	水道部と「向日市下水道使用料徴収事務に関する覚書」を交換
昭和 56 年	7 月 1 日	水道事業管理者を設置 下水道室庶務係、管理普及係、建設係設置
	9 月 18 日	「桂川右岸流域下水道」都市計画決定の変更
	12 月 9 日	「同」下水道法事業認可変更
	25 日	「同」都市計画法事業認可変更
昭和 57 年	12 月 9 日	都市計画決定の変更(排水系統の整理) (向日市告示第 4 3 号) 計画処理面積・計画処理人口 変更なし
昭和 58 年	3 月 25 日	下水道事業認可変更 (京都府指令 8 下第 9 3 号) 計画処理面積 5 7 8 ha 計画処理人口 4 8, 4 8 0 人
	4 月 1 日	都市計画事業認可変更 (京都府告示第 2 3 7 号) 計画処理面積 3 4 2 ha 計画処理人口 2 7, 7 8 0 人
	7 月 1 日	下水道部下水道課庶務係、管理普及係、建設係、排水係設置
	10 月 31 日	「桂川右岸流域下水道」下水道法事業認可変更
昭和 60 年	11 月 30 日	都市計画決定の変更(ルート変更) (向日市告示第 4 4 号) 計画処理面積・計画処理人口 変更なし

昭和 61 年	2 月 21 日	下水道事業認可の変更 (京都府指令 1 下第 8 2 号)
	同日	都市計画事業認可の変更 (京都府告示第 1 1 1 号) 計画処理面積・計画処理人口 変更なし
	12 月 23 日	「桂川右岸流域下水道」都市計画決定の変更
	26 日	「同」都市計画法事業認可変更
昭和 62 年	7 月 1 日	下水道部下水道課管理普及係、建設係、排水係を設置
昭和 63 年	1 月 13 日	「桂川右岸流域下水道」下水道法事業認可変更
	26 日	「同」都市計画法事業認可変更
	3 月 26 日	下水道事業認可の変更 (京都府指令 3 下第 1 8 0 号) 計画処理面積 6 0 5 ha 計画処理人口 4 1, 5 6 7 人 全体計画処理人口 5 7, 0 0 0 人
	29 日	都市計画事業認可の変更 (京都府告示第 1 9 1 号) 下水道事業認可と同じ
平成元 年	1 月 9 日	都市計画決定の変更(雨水計画の追加) (向日市告示第 1 号) 計画処理面積 汚水 8 0 0 ha 雨水 8 0 0 ha
	4 月 1 日	下水道部 管理普及課(庶務係・管理係)・建設課(計画係・建設係)設置
平成 3 年	3 月 20 日	長岡京市と「汚水の受入に関する協定書」(向日市南向日 2 号汚水幹線)を締結
平成 4 年	2 月 1 日	京都市と「汚水の受入に関する基本協定書」を締結
	3 月 27 日	長岡京市と「汚水の受入に関する協定書」(長岡京市南向日第 1 号汚水幹線)を締結
	6 月 30 日	向日市公共下水道使用料条例の改正(平均 3 7. 9 %の改正) (適用は、平成 4 年 1 0 月 1 日(暫定)及び平成 5 年 4 月 1 日検針分から)
	10 月 1 日	公共下水道使用料の改正(平均改定率 3 5. 1 %)
平成 5 年	1 月 21 日	京都市と「施設使用負担金に関する協定書」(向日市南向日 2 号汚水幹線)を締結
	28 日	「桂川右岸流域下水道」下水道事業認可変更

	4 月 1 日	公共下水道使用料の改正（平均改定率 2.6%）	
	7 月 1 日	下水道部 管理普及課（庶務係・管理係・普及係）・建設課（計画係・建設係）設置	
平成 6 年	7 月 26 日	都市計画決定の変更（浸水被害の早期解消等） （向日市告示第 26 号） 計画処理面積 変更なし	
	12 月 8 日	「桂川右岸流域下水道」下水道法事業認可変更	
	22 日	「同」都市計画法事業認可変更	
平成 7 年	1 月 20 日	下水道事業認可の変更 （京都府指令 7 下第 26 号） 汚水事業 計画処理面積 656 ha 計画処理人口 45,154 人 雨水事業 計画排水面積 67 ha	
	同 日	都市計画事業認可の変更 （京都府告示第 27 号） 下水道事業認可と同じ	
	3 月 1 日	寺戸川 1 号幹線築造工事着手（雨水事業）	
平成 8 年	1 月 30 日	「桂川右岸流域下水道」下水道法事業認可変更 （雨水事業）	
	3 月 1 日	「同」都市計画法事業認可変更	
	6 月 27 日	公共下水道使用料条例の改正（消費税 3% の課税）	
	10 月 1 日	公共下水道使用料の改正（消費税 3% の課税）	
平成 9 年	6 月 16 日	寺戸川 1 号幹線（雨水）の供用開始	
	12 月 18 日	公共下水道使用料条例の改正（平均改定率 23.6% 及び消費税 5% の課税）	
平成 10 年	4 月 1 日	公共下水道使用料の改正（平均改定率 23.6% 及び消費税 5% の課税）	
	同 日	都市計画決定の変更 （事務手続きの簡素化による管渠の廃止） （向日市告示第 19 号） 処理区域面積 767 ha 排水区域面積 767 ha	

平成 10 年 8 月 4 日	下水道事業認可変更（京都府指令 10 下第 499 号） 汚水事業 計画処理面積 656 ha 計画処理人口 45,154 人 雨水事業 計画排水面積 92 ha
同日	都市計画事業認可変更（京都府告示第 478 号） 下水道事業認可と同じ
平成 11 年 7 月 1 日	機構改革 上下水道部 下水道課（庶務係・管理係・普及係・建設係）設置
平成 12 年 11 月 7 日	下水道事業認可変更（京都府指令 2 下第 540 号） 汚水事業 計画処理面積 656 ha 計画処理人口 45,154 人 雨水事業 計画排水面積 128 ha
同日	都市計画事業認可変更（京都府告示第 631 号） 下水道事業認可と同じ
平成 13 年 2 月 21 日	石田川 1 号幹線築造工事着手（雨水事業）
3 月 27 日	「桂川右岸流域下水道」都市計画法事業認可変更（雨水事業）
29 日	「同」下水道法事業認可変更
6 月 1 日	桂川右岸流域下水道雨水北幹線第 1 号管渠「いろは呑龍トンネル」 供用開始 寺戸川 1 号・2 号幹線他通水
平成 14 年 8 月 13 日	「桂川右岸流域下水道」計画決定の変更
平成 15 年 3 月 28 日	石田川 1 号幹線築造工事完成（雨水事業）
4 月 1 日	石田川 1 号幹線供用開始
9 月 3 日	「桂川右岸流域下水道」下水道法事業認可変更
平成 16 年 3 月 24 日	「同」都市計画法事業認可変更
30 日	下水道事業認可変更（京都府指令 6 下第 75 号） 汚水事業 計画処理面積 656 ha 計画処理人口 53,366 人 雨水事業 計画排水面積 155 ha 都市計画事業認可変更（京都府指令 6 下第 76 号） 下水道事業認可と同じ

平成 16 年 7 月 1 日	機構改革 上下水道部 下水道課（管理普及係・建設係）・営業課 （総務係・経営係・お客様係）設置
平成 18 年 12 月 20 日	石田川 2 号幹線築造工事着手（雨水事業）
平成 20 年 6 月 12 日	「桂川右岸流域下水道」下水道法事業認可変更
同日	「同」都市計画法事業認可変更
平成 21 年 8 月 3 日	石田川 2 号幹線分水施設築造工事着手（雨水事業）
10 月 30 日	石田川 2 号幹線築造工事完成（雨水事業）
12 月 1 日	公共下水道使用料の改正（平均改定率 14.9%）
平成 22 年 3 月 30 日	下水道事業認可変更（京都府乙訓土木事務所指令 1 乙土企第 36 号）
	汚水事業
	計画処理面積 661 ha
	計画処理人口 53,980 人
	雨水事業
	計画排水面積 155 ha
同日	都市計画事業認可変更（向日市指令第 33 号）
	下水道事業認可と同じ
平成 23 年 3 月 25 日	石田川 2 号幹線分水施設築造工事完成（雨水事業）
10 月 11 日	桂川右岸流域下水道雨水北幹線第 2 号・第 3 号管渠 「いろは呑龍トンネル」供用開始（雨水事業）
同日	石田川 2 号幹線供用開始（雨水事業） （分水施設：渋川、二枚田、下森本、前田）
12 月 1 日	「桂川右岸流域下水道」下水道法事業認可変更
同日	「同」都市計画法事業認可変更
平成 24 年 3 月 31 日	石田川 2 号幹線（分水施設：番田、七反田）供用開始
平成 25 年 4 月 18 日	「桂川右岸流域下水道」下水道法事業計画変更
平成 26 年 3 月 6 日	下水道事業計画変更
	汚水事業
	計画処理面積 661 ha
	計画処理人口 53,840 人
	雨水事業
	計画排水面積 161 ha
18 日	都市計画事業認可変更（向日市指令第 25 号）
	下水道事業認可と同じ
平成 28 年 6 月 1 日	向日市雨水貯留施設設置助成金制度開始
10 月 4 日	都市計画決定の変更 （下水道計画区域の変更） （向日市告示第 74 号）
	処理区域面積 772 ha
	排水区域面積 772 ha

平成 29 年 3 月 22 日	下水道事業計画変更
	汚水事業
	計画処理面積 6 6 6 ha
	計画処理人口 5 4, 4 0 0 人
	雨水事業
	計画排水面積 6 7 1 ha
28 日	都市計画事業認可変更 (向日市指令第 2 7 号) 下水道事業認可と同じ
30 日	向日市公共下水道事業経営戦略策定
令和 元年 8 月 20 日	和井川 1 号幹線築造工事着手 (雨水)
令和 2 年 3 月 31 日	地方公営企業法適用に伴い、下水道事業特別会計を閉鎖 (打切決算)
4 月 1 日	公共下水道事業に地方公営企業法を適用 (全部適用) 総務省へ「地方公営企業法異動状況報告書」を提出
令和 4 年 3 月 21 日	桂川右岸流域下水道雨水南幹線「いろは呑龍トンネル」 供用開始 (雨水事業)
5 月 13 日	和井川 1 号幹線供用開始 (雨水事業)
令和 6 年 3 月	桂川右岸流域下水道雨水調整池 供用開始 (雨水事業)
令和 6 年 3 月 21 日	下水道事業計画変更
	汚水事業
	計画処理面積 6 7 4 ha
	計画処理人口 5 3, 8 3 0 人
	雨水事業
	計画排水面積 6 7 4 ha
26 日	都市計画事業認可変更 (向日市指令第 7 7 号) 下水道事業認可と同じ

### 3 計画・認可の概要

#### 1 都市計画決定

- (1) 計画決定年月日 当初 昭和48年10月23日  
最終 令和6年3月26日
- (2) 排水処理面積 向日市全域 772 ha (汚水・雨水)
- (3) 概算事業費 約272億円 (汚水186億円・雨水86億円)
- (4) 整備目標年次 令和7年度

#### 2 事業認可

- 認可年月日 当初 昭和49年10月4日  
最終 令和6年3月26日
- 施行期間 昭和49年10月4日～令和8年3月31日

#### (汚水)

- (1) 計画処理面積 674 ha
- (2) 計画処理人口 53,830人
- (3) 汚水処理分区の名称
- |         |          |         |
|---------|----------|---------|
| 北向日処理分区 | 377.7 ha | 36,180人 |
| 南向日処理分区 | 281.8 ha | 17,120人 |
| 中久世処理分区 | 3.6 ha   | 510人    |
| 久世処理分区  | 5.9 ha   | 10人     |
| 羽束師処理分区 | 4.5 ha   | 10人     |
- (4) 汚水量
- |      |                          |
|------|--------------------------|
| 日平均  | 20,373 m <sup>3</sup> /日 |
| 日最大  | 26,942 m <sup>3</sup> /日 |
| 時間最大 | 38,648 m <sup>3</sup> /日 |
- (5) 管渠
- ① 幹線 10幹線 北向日1号～7号・南向日1号～3号  
φ250mm～φ1,000mm L=13,160m
- (6) 概算事業費 18,668,274千円

(雨 水)

- (1) 計画処理面積 約674ha
- (2) 排水区名 寺戸川排水区、石田川排水区、和井川排水区、五間堀川-1排水区  
洛西-1排水区、前小川排水区、小畑川排水区
- (3) 計画放流量 14.9m<sup>3</sup>/sec 寺戸川排水区 放流先：西羽束師川  
11.4m<sup>3</sup>/sec 石田川排水区 放流先：西羽束師川  
5.9m<sup>3</sup>/sec 和井川排水区 放流先：西羽束師川
- (4) 管 渠  
幹 線 25幹線 寺戸川・寺戸川1号・寺戸川2号・クヅ子川・洛西西・  
ふりこんで川・妙玄川・寺戸川3号・寺田川・  
豆尾川1号・石田川・梅ノ木川・石田川1号・  
石田川2号・石田川3号・石田川4号・赤溝川・  
すだれ川・殿長川・岸ノ下川・和井川・和井川1号・  
和井川2号・和井川3号・小井川  
L=22,360m  
補完施設 妙玄池調整池・殖産調整池
- (5) 概算事業費 8,557,238千円

## 4 桂川右岸流域下水道

桂川右岸流域下水道は、向日市、京都市の一部、長岡京市及び大山崎町の区域を対象とした京都府における最初の流域下水道であり、昭和47年度から污水事業に着手し、昭和54年10月から供用を開始している。終末処理場である洛西浄化センターは完成し、現在、日最大228,400m<sup>3</sup>の処理能力を有しているが、施設の老朽化に伴い、水処理施設及び汚泥処理施設の改築更新を進めると共に、高度処理を段階的に導入している。なお、当該終末処理場は、水処理施設上部を利用した京都府立洛西浄化センター公園を平成8年4月から開園している。

また、平成7年度から向日市、京都市の一部及び長岡京市の区域を対象とした雨水事業（いろは呑龍トンネル）に着手し、雨水北幹線第1号管渠については平成13年6月から、雨水北幹線第2号、第3号管渠については平成23年10月から、南幹線管渠及びポンプ場については令和4年3月から、調整池については令和6年3月から供用を開始し浸水被害の軽減を図っている。

### <汚水>

		全体計画概要	事業実績	
関係市町		京都市、向日市、長岡京市、大山崎町		
処理面積		5,161ha	4,442ha	
処理人口		338,370人	351,487人	
処理能力水量		211,000m <sup>3</sup> /日	211,000m <sup>3</sup> /日	
排除方式		分流式		
放流先		桂川		
終末処理場	名称	洛西浄化センター		
	所在地	長岡京市勝竜寺樋ノ口1番地		
	面積	17.3ha	17.3ha	
	処理方式	凝集剤併用型循環式硝化脱窒法+急速ろ過 凝集剤併用型ステップ流入式多段硝化脱窒法+急速ろ過		
都市計画決定		当初	昭和48年	3月19日
		最終変更	平成14年	8月13日
都市計画法事業認可		当初	昭和48年	3月20日
		最終変更	令和6年	3月14日
下水道法事業認可		当初	昭和48年	3月25日
		最終変更	令和6年	2月8日
供用開始		昭和54年10月18日		

### <雨水>

		全体計画概要	事業実績	
関係市		京都市、向日市、長岡京市		
排水面積		1,421ha	1,308ha	
対策量		238,200m <sup>3</sup>	238,200m <sup>3</sup>	
幹線管渠		8,987m	8,987m	
ポンプ場	名称	呑龍ポンプ場	乙訓ポンプ場	寺戸川ポンプ場
	所在地	京都市	向日市	向日市
	吐出量	10.0m <sup>3</sup> /S	0.3m <sup>3</sup> /S	0.26m <sup>3</sup> /S
都市計画決定		当初	平成7年	12月12日
		最終変更	平成14年	8月13日
都市計画法事業認可		当初	平成8年	1月30日
		最終変更	令和6年	3月14日
下水道法事業認可		当初	平成8年	1月30日
		最終変更	令和6年	2月8日

## 5 決算状況

(単位：円)

区分	令和2年度	令和3年度	令和4年度	令和5年度	令和6年度	前年度比 (%)
事業収益	1,478,766,173	1,447,923,754	1,453,863,536	1,506,739,450	1,516,918,744	100.7
営業収益	1,071,082,262	1,077,449,868	1,042,572,780	1,092,910,973	1,120,223,040	102.5
下水道使用料	668,332,200	667,393,620	619,781,740	665,541,070	659,733,760	99.1
雨水処理負担金	396,465,179	401,468,710	415,252,995	421,453,451	453,095,250	107.5
その他営業収益	6,284,883	8,587,538	7,538,045	5,916,452	7,394,030	125.0
営業外収益	384,221,747	370,473,886	411,288,938	413,828,477	396,537,476	95.8
受取利息	1,048	2,103	4,649	3,553	66,087	1,860.0
雑収益	411,375	577,282	437,440	413,389	483,711	117.0
補助金	2,556,000	1,848,500	6,041,400	16,394,400	1,056,000	6.4
他会計補助金	72,095,624	59,340,298	86,517,332	68,502,879	66,212,959	96.7
長期前受金戻入益	309,157,700	308,705,703	318,288,117	328,514,256	328,718,719	100.1
特別利益	23,462,164	0	1,818	0	158,228	皆増
事業費用	1,478,766,173	1,447,923,754	1,453,863,536	1,506,739,450	1,516,918,744	100.7
営業費用	1,277,201,687	1,277,706,058	1,300,490,970	1,362,769,186	1,387,067,767	101.8
污水管渠費	23,895,565	31,305,222	34,688,754	46,722,755	25,114,389	53.8
流域下水道汚水維持管理費	305,951,400	290,005,317	295,186,251	327,868,550	337,822,275	103.0
普及指導費	6,809,853	6,566,398	5,525,089	6,360,494	8,134,304	127.9
雨水管渠費	32,648,877	22,356,343	35,976,471	24,942,452	19,309,049	77.4
流域下水道雨水維持管理費	6,108,113	13,840,662	14,427,405	13,609,876	33,454,816	245.8
業務費	33,221,797	32,983,512	26,171,662	29,275,564	30,317,865	103.6
総係費	25,688,058	23,714,262	21,371,269	16,664,411	17,716,018	106.3
減価償却費	842,878,024	856,934,342	867,144,069	897,310,084	906,470,965	101.0
資産減耗費	0	0	0	15,000	8,728,086	58,187.2
営業外費用	192,762,301	169,394,353	151,506,091	138,559,746	129,850,977	93.7
支払利息	189,591,416	166,191,192	146,857,035	133,475,903	124,575,365	93.3
雑支出	3,170,885	3,203,161	4,649,056	5,083,843	5,275,612	103.8
特別損失	8,802,185	823,343	1,866,475	5,410,518	0	0.0
資本的収入	1,350,979,197	1,369,645,992	762,730,935	610,573,195	427,088,702	69.9
企業債	926,400,000	574,000,000	471,500,000	573,300,000	344,600,000	60.1
補助金	121,940,000	358,049,000	4,041,000	13,415,000	0	皆減
他会計補助金	50,880,148	97,178,724	34,758,051	22,658,195	30,357,813	134.0
他会計出資金	250,559,049	339,218,268	251,231,884	0	50,930,889	皆増
預託金収入	1,200,000	1,200,000	1,200,000	1,200,000	1,200,000	100.0
資本的支出	1,786,141,151	1,750,099,117	1,302,988,217	1,372,389,133	1,142,049,588	83.2
建設改良費	796,390,648	805,594,003	398,269,555	500,476,063	273,217,203	54.6
污水建設費	0	4,793,000	0	2,297,000	0	皆減
流域下水道汚水建設費	19,061,975	30,688,797	11,082,263	12,026,181	21,615,132	179.7
雨水建設費	243,665,651	673,750,206	36,414,133	37,390,514	14,283,175	38.2
流域下水道雨水建設費	533,663,022	48,570,000	350,650,159	448,762,368	231,981,896	51.7
固定資産購入費	0	47,792,000	123,000	0	5,337,000	皆増
企業債償還金	988,550,503	943,305,114	903,518,662	870,713,070	867,632,385	99.6
預託金支出	1,200,000	1,200,000	1,200,000	1,200,000	1,200,000	100.0

## (参考) 公営企業会計移行以前の決算状況

(単位：千円・税込み)

科 目	年 度	平成	23	24	25	26	27	28	29	30	令和	構成比	伸び率
		22									元		
歳 入		2,300,169	2,134,514	2,057,858	1,978,830	2,124,406	2,188,497	2,260,654	2,431,836	2,737,239	2,637,141	100.0	△ 3.7
使用料及び手数料		742,301	726,452	711,805	712,274	722,617	727,894	722,847	715,086	715,060	640,692	24.3	△ 10.4
使用料		741,592	725,877	711,350	711,814	721,916	727,236	722,328	714,635	714,628	639,981	24.3	△ 10.4
施設使用料		359	350	335	335	335	308	309	310	312	315	0.0	1.0
手数料		350	225	120	125	366	350	210	141	120	396	0.0	230.0
国庫支出金		68,035	12,500	1,600	10,128	41,872	20,000	970	1,290	36,520	122,670	4.7	235.9
府支出金		6,022	6,405	5,082	4,983	5,778	9,245	7,394	5,097	5,439	0	0.0	皆減
繰入金		801,094	774,568	790,966	741,000	794,239	717,191	779,337	778,793	840,984	795,433	30.2	△ 5.4
繰越金		11,992	97,222	112,184	58,615	35,295	74,590	52,139	56,297	31,092	98,851	3.7	217.9
諸収入		22,925	3,367	3,321	730	1,105	1,977	1,667	1,673	42,744	16,895	0.6	△ 60.5
貸付金元利収入		3,000	3,000	3,000	700	700	1,000	1,200	1,200	1,200	1,200	0.0	0.0
預金利子		1	35	17	17	14	17	1	1	1	1	0.0	0.0
雑入		19,924	332	304	13	391	960	466	472	41,543	15,694	0.6	△ 62.2
市債		647,800	514,000	432,900	451,100	523,500	637,600	696,300	873,600	1,065,400	962,600	36.5	△ 9.6
財産収入		0	0	0	0	0	0	0	0	0	0	0.0	0.0
歳 出		2,202,947	2,022,330	1,999,244	1,943,535	2,049,817	2,136,358	2,204,358	2,400,745	2,638,388	2,617,757	100.0	△ 0.8
事業費		827,695	653,611	646,956	605,809	711,570	797,320	877,629	1,110,252	1,372,631	1,386,505	53.0	1.0
汚水事業費		448,500	417,356	434,947	436,045	488,958	460,217	470,904	481,529	490,501	458,726	17.5	△ 6.5
雨水事業費		379,195	236,255	212,009	169,765	222,612	337,103	406,725	628,723	882,130	927,779	35.5	5.2
公債費		1,375,252	1,368,719	1,352,288	1,337,726	1,338,247	1,339,038	1,326,729	1,290,493	1,265,757	1,231,252	47.0	△ 2.7
元金		893,844	906,190	915,571	929,896	960,559	992,755	1,014,737	1,011,699	1,018,112	1,013,420	38.7	△ 0.5
利子		481,408	462,529	436,717	407,829	377,688	346,283	311,992	278,794	247,645	217,832	8.3	△ 12.0
歳入歳出差引		97,222	112,184	58,614	35,295	74,589	52,139	56,296	31,091	98,851	19,384		△ 80.4

※令和元年度決算は打切決算額を記載している。

## 6 貸借対照表

資産の部（借方）

（単位：円）

	令和2年度	令和3年度	令和4年度	令和5年度	令和6年度	前年度比 (%)
固定資産	23,426,201,222	23,411,150,483	22,959,642,769	22,728,198,258	22,354,894,770	98.4
有形固定資産	17,721,567,482	17,861,268,785	17,339,203,366	16,946,593,848	16,630,055,110	98.1
土地	133	133	133	133	133	100.0
構築物	17,179,749,224	16,650,550,450	17,317,295,904	16,922,821,678	16,590,805,849	98.0
機械及び装置	28,190,893	23,920,329	19,799,580	15,678,831	17,621,690	112.4
車両運搬具	15,000	15,000	15,000	0	0	-
工事器具及び備品	3,535,579	2,956,014	2,092,749	1,393,206	2,654,263	190.5
建設仮勘定	510,076,653	1,183,826,859	0	6,700,000	18,973,175	283.2
無形固定資産	5,702,233,740	5,547,481,698	5,618,039,403	5,779,204,410	5,722,439,660	99.0
施設利用権	5,695,723,340	5,495,138,898	5,576,816,203	5,749,100,810	5,703,455,660	99.2
ソフトウェア	6,510,400	52,342,800	41,223,200	30,103,600	18,984,000	63.1
投資その他の資産	2,400,000	2,400,000	2,400,000	2,400,000	2,400,000	100.0
出資金	2,400,000	2,400,000	2,400,000	2,400,000	2,400,000	100.0
流動資産	212,894,812	1,261,253,391	842,980,557	941,224,657	459,313,125	48.8
現金・預金	62,737,278	1,037,791,462	698,486,575	762,450,712	277,514,052	36.4
未収金	151,157,534	223,469,939	144,356,982	179,366,857	182,150,823	101.6
貸倒引当金	△ 1,000,000	△ 1,208,010	△ 1,063,000	△ 1,792,912	△ 1,551,750	86.5
その他流動資産	0	1,200,000	1,200,000	1,200,000	1,200,000	100.0
資産合計	23,639,096,034	24,672,403,874	23,802,623,326	23,669,422,915	22,814,207,895	96.4

負債及び資本の部（貸方）

（単位：円）

	令和2年度	令和3年度	令和4年度	令和5年度	令和6年度	前年度比 (%)
固定負債	11,601,733,863	11,272,215,201	10,873,002,132	10,578,669,746	10,081,802,389	95.3
企業債	11,601,733,863	11,272,215,201	10,873,002,132	10,578,669,746	10,081,802,389	95.3
流動負債	964,508,380	1,843,401,853	1,384,885,399	1,674,817,624	1,296,376,379	77.4
企業債	943,305,114	903,518,662	870,713,069	867,632,385	841,467,357	97.0
未払金	15,056,918	933,736,843	508,682,982	782,009,896	427,732,585	54.7
引当金	6,046,000	6,046,000	5,389,000	4,617,000	4,763,000	103.2
その他流動負債	100,348	100,348	100,348	20,558,343	22,413,437	109.0
繰延収益	10,794,188,042	10,938,902,803	10,675,619,894	10,546,819,644	10,515,982,337	99.7
長期前受金	10,794,188,042	10,938,902,803	10,675,619,894	10,546,819,644	10,515,982,337	99.7
補助金	3,953,127,657	4,145,214,227	4,020,298,348	3,893,320,275	3,754,551,135	96.4
他会計補助金	3,234,749,243	3,245,795,009	3,185,316,721	3,113,385,150	3,048,766,561	97.9
受贈財産評価額	3,606,311,142	3,547,893,567	3,470,004,825	3,540,114,219	3,712,664,641	104.9
資本金	278,665,616	617,883,884	869,115,768	869,115,768	920,046,657	105.9
自己資本金	278,665,616	617,883,884	869,115,768	869,115,768	920,046,657	105.9
剰余金	133	133	133	133	133	100.0
資本剰余金	133	133	133	133	133	100.0
受贈財産評価額	133	133	133	133	133	100.0
利益剰余金	0	0	0	0	0	-
未処分利益剰余金	0	0	0	0	0	-
負債資本合計	23,639,096,034	24,672,403,874	23,802,623,326	23,669,422,915	22,814,207,895	96.4

## 7 市債発行状況

### (1) 事業別

(単位：千円)

		令和5年度末 現在高	令和6年度 発行額	令和6年度償還額			令和6年度末 現在高
				元金	利子	計	
公共下水道 整備事業債	汚水事業	2,342,239	0	342,517	24,721	367,238	1,999,722
	雨水事業	2,466,145	65,800	175,656	30,488	206,144	2,356,289
	計	4,808,384	65,800	518,173	55,209	573,382	4,356,011
桂川右岸 流域下水道 負担事業債	汚水事業	935,352	23,700	93,919	11,847	105,766	865,133
	雨水事業	5,702,566	255,100	255,540	57,519	313,059	5,702,126
	計	6,637,918	278,800	349,459	69,366	418,825	6,567,259
合計	汚水事業	3,277,591	23,700	436,436	36,568	473,004	2,864,855
	雨水事業	8,168,711	320,900	431,196	88,007	519,203	8,058,415
	計	11,446,302	344,600	867,632	124,575	992,207	10,923,270

### (2) 借入先別

(単位：千円)

	令和5年度末 現在高	令和6年度 発行額	令和6年度償還額			令和6年度末 現在高
			元金	利子	計	
財政投融资資金	1,333,261	0	126,483	25,072	151,555	1,206,778
簡易生命保険資金	711,800	0	140,975	13,818	154,793	570,825
地方公共団体金融機構	7,453,515	344,600	334,501	64,292	398,793	7,463,614
市中銀行等	1,947,726	0	265,673	21,393	287,066	1,682,053
合計	11,446,302	344,600	867,632	124,575	992,207	10,923,270

### (3) 利率別現在高

(単位：千円)

	2.0%未満	2.0%以上 3.0%未満	3.0%以上 4.0%未満	4.0%以上 5.0%未満	5.0%以上 6.0%未満	令和6年度末 現在高
	財政投融资資金	516,083	685,316	5,379	0	
簡易生命保険資金	230,714	325,959	14,152	0	0	570,825
地方公共団体金融機構	6,461,217	1,002,397	0	0	0	7,463,614
市中銀行等	1,398,197	283,856	0	0	0	1,682,053
合計	8,606,211	2,297,528	19,531	0	0	10,923,270

# 8 普通建設事業費

(単位：千円)

年度	公 共 下 水 道 整 備 事 業										桂 川 右 岸 流 域 下 水 道 負 担 事 業						計				
	汚 水 事 業			雨 水 事 業			事業費計	左 の 財 源 内 訳			事業費計	汚水事業	左 の 財 源 内 訳		雨水事業	左 の 財 源 内 訳		事業費	左 の 財 源 内 訳		
	補助事業	単独事業	計	補助事業	単独事業	計		国庫補助金	地方債	一般財源			地方債	一般財源		地方債	一般財源		国庫補助金	地方債	一般財源
平成 ～19	7,525,500	11,074,923	18,600,423	5,463,622	405,871	5,869,493	24,469,916	6,752,711	15,822,700	1,894,505	7,123,235	3,298,595	2,925,200	373,395	3,824,640	3,498,700	325,940	31,593,151	6,752,711	22,246,600	2,593,840
20	0	8,728	8,728	368,100	3,120	371,220	379,948	184,050	195,300	598	142,908	33,506	33,500	6	109,402	109,300	102	522,856	184,050	338,100	706
21	0	4,052	4,052	324,779	132,412	457,191	461,243	162,390	294,600	4,253	164,302	37,246	37,200	46	127,056	127,000	56	625,545	162,390	458,800	4,355
22	0	23,331	23,331	96,070	51,217	147,287	170,618	48,035	109,000	13,583	166,067	35,954	35,900	54	130,113	130,100	13	336,685	48,035	275,000	13,650
23	0	7,875	7,875	25,000	39,843	64,843	72,718	12,500	20,300	39,918	135,091	26,121	26,100	21	108,970	108,800	170	207,809	12,500	155,200	40,109
24	0	1,890	1,890	3,207	99,218	102,425	104,315	1,600	3,400	99,315	87,005	48,403	48,300	103	38,602	38,500	102	191,320	1,600	90,200	99,520
25	0	0	0	20,256	13,898	34,154	34,154	10,128	24,000	26	95,368	39,916	39,800	116	55,452	55,400	52	129,522	10,128	119,200	194
26	0	0	0	83,744	12,364	96,108	96,108	41,872	51,900	2,336	134,181	67,796	67,700	96	66,385	66,300	85	230,289	41,872	185,900	2,517
27	0	0	0	40,000	13,964	53,964	53,964	20,000	30,000	3,964	261,533	39,400	39,300	100	222,133	222,000	133	315,497	20,000	291,300	4,197
28	1,704	0	1,704	0	0	0	1,704	850	0	854	377,894	43,813	43,700	113	334,081	334,000	81	379,598	850	377,700	1,048
29	2,376	0	2,376	0	3,888	3,888	6,264	1,180	3,800	1,284	597,484	27,596	27,500	96	569,888	569,800	88	603,748	1,180	601,100	1,468
30	8,905	0	8,905	58,685	7,087	65,772	74,677	33,790	40,500	387	791,959	30,365	30,300	65	761,594	761,500	94	866,636	33,790	832,300	546
令和 元	0	0	0	238,800	0	238,800	238,800	119,400	119,300	100	657,180	17,999	17,900	99	639,181	639,100	81	895,980	119,400	776,300	280
2	0	0	0	243,881	0	243,881	243,881	121,940	121,800	141	607,997	20,968	20,900	68	587,029	587,000	29	851,878	121,940	729,700	238
3	0	5,272	5,272	716,098	0	716,098	721,370	358,049	363,200	121	87,185	33,758	33,700	58	53,427	53,300	127	808,555	358,049	450,200	306
4	0	0	0	8,084	12,237	20,321	20,321	4,041	16,200	80	397,906	12,191	12,100	91	385,715	385,700	15	418,227	4,041	414,000	186
5	0	2,527	2,527	29,335	0	29,335	31,862	13,417	18,300	145	506,867	13,229	13,100	129	493,638	493,600	38	538,729	13,417	525,000	312
6	0	0	0	0	0	0	0	0	0	0	278,957	23,777	23,700	77	255,180	255,100	80	278,957	0	278,800	157
計	7,538,485	11,128,598	18,667,083	7,719,661	795,119	8,514,780	27,181,863	7,885,953	17,234,300	2,061,610	12,613,119	3,850,633	3,475,900	374,733	8,762,486	8,435,200	327,286	39,794,982	7,885,953	29,145,400	2,763,629

## 9 業務量

項 目			平成25年度	平成26年度	平成27年度	平成28年度	平成29年度	平成30年度	令和元年度	令和2年度	令和3年度	令和4年度	令和5年度	令和6年度
計画排水量		(m <sup>3</sup> )	6,991,000	6,991,000	7,010,000	6,861,000	6,862,000	6,868,000	6,894,000	6,883,000	6,839,000	6,716,000	6,737,000	6,720,000
年間総処理水量	A	(m <sup>3</sup> )	6,697,313	6,730,166	6,571,725	6,409,942	6,796,317	6,907,417	6,839,184	6,986,579	7,032,614	6,670,489	6,938,239	6,793,085
年間有収水量	B	(m <sup>3</sup> )	5,590,251	5,536,114	5,525,404	5,527,122	5,543,919	5,560,077	5,555,133	5,644,318	5,633,292	5,509,455	5,547,669	5,515,220
有収率	B/A	(%)	83.5	82.3	84.1	86.2	81.6	80.5	81.2	80.8	80.1	82.6	80.0	81.2
流域下水道維持管理負担金	C	(円)	273,323,526	274,998,194	267,703,747	279,025,970	309,533,768	318,941,143	338,958,975	336,546,537	319,005,848	324,704,876	360,655,405	371,604,502
計画単価		(円)	42.0	43.2	43.2	49.7	49.7	49.7	50.6	50.6	50.6	50.6	50.6	50.6
実質単価	C/A	(円)	40.8	40.9	40.7	43.5	45.5	46.2	49.6	48.2	45.4	48.7	52.0	54.7
有収水量1m <sup>3</sup> あたり	C/B	(円)	48.9	49.7	48.4	50.5	55.8	57.4	61.0	59.6	56.6	58.9	65.0	67.4
行政区域内人口		(人)	54,290	54,471	55,226	56,413	57,181	57,490	57,288	57,260	56,776	56,662	56,428	56,041
処理区域内人口	D	(人)	54,284	54,465	55,220	56,408	57,176	57,485	57,284	57,257	56,773	56,662	56,428	56,041
処理区域内世帯数		(世帯)	23,099	23,367	23,866	24,548	25,003	25,265	25,314	25,510	25,441	25,620	25,798	25,811
処理区域内面積		(ha)	646.8	646.8	646.8	651.8	651.8	651.8	651.8	651.8	651.8	651.8	651.8	673.5
水洗化人口	E	(人)	53,396	53,670	54,493	55,749	56,575	56,926	56,761	56,747	56,263	56,194	56,003	55,645
水洗化世帯数		(世帯)	22,612	22,917	23,455	24,166	24,645	24,930	24,999	25,201	25,134	25,325	25,523	25,559
水洗化普及率	E/D	(%)	98.4	98.5	98.7	98.8	98.9	99.0	99.1	99.1	99.1	99.2	99.2	99.3

※流域下水道維持管理負担金、計画単価及び実質単価に含まれる消費税率は、平成23～25年度：5%、平成26～30年度：8%、令和元年度～：10%。

なお、令和元年度は10月1日以降の単価を記載している。

## 10 費用構成

(収益的支出)

(単位：千円)

項目	令和2年度		令和3年度		令和4年度		令和5年度		令和6年度	
	金額	構成比	金額	構成比	金額	構成比	金額	構成比	金額	構成比
1 職員給与費	46,226	3.13%	43,432	3.00%	43,009	2.96%	38,422	2.55%	53,206	3.51%
2 支払利息	189,591	12.82%	166,191	11.48%	146,857	10.10%	133,476	8.86%	124,575	8.21%
3 減価償却費	842,878	57.00%	856,934	59.18%	867,144	59.64%	897,310	59.55%	906,471	59.76%
4 動力費	2,970	0.20%	3,009	0.21%	3,082	0.21%	3,032	0.20%	1,431	0.09%
5 通信運搬費	962	0.07%	952	0.07%	987	0.07%	1,150	0.08%	1,040	0.07%
6 修繕費	1,385	0.09%	1,174	0.08%	7,599	0.52%	2,435	0.16%	4,747	0.31%
7 材料費	344	0.02%	254	0.02%	302	0.02%	347	0.02%	1,566	0.10%
8 委託料	7,903	0.53%	7,377	0.51%	20,232	1.39%	44,742	2.97%	10,477	0.69%
9 流域下水道管理運営費負担金	312,059	21.10%	303,846	20.98%	309,614	21.30%	341,478	22.66%	371,277	24.48%
10 特別損失	8,802	0.60%	824	0.06%	1,867	0.13%	5,410	0.36%	0	0.00%
11 その他	65,646	4.44%	63,931	4.42%	53,171	3.66%	38,937	2.58%	42,129	2.78%
合計	1,478,766	100.00%	1,447,924	100.00%	1,453,864	100.00%	1,506,739	100.00%	1,516,919	100.00%

(資本的支出)

(単位：千円)

項目	令和2年度		令和3年度		令和4年度		令和5年度		令和6年度	
	金額	構成比	金額	構成比	金額	構成比	金額	構成比	金額	構成比
1 建設改良費	796,391	44.59%	883,829	48.34%	398,269	30.57%	500,476	36.47%	273,217	23.92%
2 企業債償還金	988,550	55.35%	943,305	51.59%	903,519	69.34%	870,713	63.45%	867,632	75.97%
3 その他	1,200	0.07%	1,200	0.07%	1,200	0.09%	1,200	0.09%	1,200	0.11%
合計	1,786,141	100.00%	1,828,334	100.00%	1,302,988	100.00%	1,372,389	100.00%	1,142,049	100.00%

(参考) 公営企業会計移行以前の費用構成

(単位：千円・税込み)

科目		年度										令和			
		平成 22	23	24	25	26	27	28	29	30	元	構成比	伸び率		
義務的経費	消費	人件費	95,052	85,491	85,311	80,737	75,415	75,368	71,135	76,204	77,173	77,163	3.0	0.0	
		公債費	1,375,252	1,368,719	1,352,288	1,337,726	1,338,247	1,339,038	1,326,729	1,290,493	1,265,757	1,231,251	47.0	△ 2.7	
任意 的 経 費	経費	物件費	56,084	10,672	11,103	24,543	23,312	19,220	44,188	30,958	37,271	16,574	0.6	△ 55.5	
			維持補修費	9,874	16,567	29,545	30,546	17,664	21,598	19,894	13,287	15,031	11,417	0.4	△ 24.0
			補助費等	326,999	330,072	326,677	339,761	364,190	364,637	361,614	384,855	375,320	384,172	14.7	2.4
	投資的 経 費	普通建設事業	336,686	207,809	191,320	129,522	230,289	315,497	379,598	603,748	866,636	895,980	34.2	3.4	
			補助事業	96,071	25,000	3,207	20,256	83,744	40,000	1,704	2,376	67,590	238,800	9.1	253.3
			単独事業	74,548	47,718	101,108	13,898	12,364	13,964	0	3,888	7,087	0	0.0	皆減
			府営負担	166,067	135,091	87,005	95,368	134,181	261,533	377,894	597,484	791,959	657,180	25.1	△ 17.0
	その他	投資・出資・貸付金	3,000	3,000	3,000	700	700	1,000	1,200	1,200	1,200	1,200	0.1	0.0	
	合計		2,202,947	2,022,330	1,999,244	1,943,535	2,049,817	2,136,358	2,204,358	2,400,745	2,638,388	2,617,757	100.0	△ 0.8	

# 11 経営分析表

項目	令和6年度		令和5年度	令和5年度 下水道事業経営指標		算出方法	
	算出基礎	数値		類似団体 平均	全国平均		
(1) 汚水・雨水の内訳							
1 維持管理費	千円		485,873	470,543	—	—	
汚水処理費	千円		394,237	404,555	—	—	
雨水処理費	千円		61,622	46,884	—	—	
その他	千円		30,014	19,104	—	—	
2 資本費	千円		1,031,046	1,030,786	—	—	
汚水処理費	千円		304,363	316,726	—	—	
雨水処理費	千円		369,989	359,150	—	—	
その他	千円		356,694	354,910	—	—	
3 総合計	千円		1,516,919	1,501,329	—	—	
汚水処理費	千円		698,600	721,281	—	—	
雨水処理費	千円		431,611	406,034	—	—	
その他	千円		386,708	374,014	—	—	
(2) 事業の概要							
4 普及率	%	$\frac{56,041}{56,041} \times 100$	100.0	100.0	—	—	$\frac{\text{現在処理区域内人口}}{\text{行政区域内人口}} \times 100$
5 一般家庭使用料 (1か月20㎡あたり)	円		2,266	2,266	2,124	2,899	
(3) 施設の効率性							
6 有収率	%	$\frac{5,515,220}{6,793,085} \times 100$	81.2	80.0	83.3	80.8	$\frac{\text{年間有収水量}}{\text{年間総処理水量}} \times 100$
7 水洗化率	%	$\frac{55,645}{56,041} \times 100$	99.3	99.2	97.0	95.9	$\frac{\text{現在水洗便所設置済人口}}{\text{現在処理区域内人口}} \times 100$

項目	令和6年度			令和5年度	令和5年度 下水道事業経営指標		算出方法	
	算出基礎		数値		類似団体 平均	全国平均		
(4) 経営の健全性								
8 使用料単価	円/m <sup>3</sup>	$\frac{659,734}{5,515,220}$	$\frac{\text{千円}}{\text{m}^3}$	119.62	119.97	126.6	136.36	$\frac{\text{使用料収益}}{\text{年間有収水量}}$
9 処理原価	円/m <sup>3</sup>	$\frac{698,600}{5,515,220}$	$\frac{\text{千円}}{\text{m}^3}$	126.67	130.02	127.78	139.35	$\frac{\text{汚水処理費}}{\text{年間有収水量}}$
10 使用料回収率	%	$\frac{659,734}{698,600} \times 100$	$\frac{\text{千円}}{\text{千円}} \times 100$	94.4	92.3	99.1	97.9	$\frac{\text{使用料収益}}{\text{汚水処理費}} \times 100$
(5) 財政状況の健全性								
11 総収支比率	%	$\frac{1,516,919}{1,516,919} \times 100$	$\frac{\text{千円}}{\text{千円}} \times 100$	100.0	100.0	107.9	106.7	$\frac{\text{総収益}}{\text{総費用}} \times 100$
12 経常収支比率	%	$\frac{1,516,761}{1,516,919} \times 100$	$\frac{\text{千円}}{\text{千円}} \times 100$	100.0	100.4	107.8	105.5	$\frac{\text{経常収益}}{\text{経常費用}} \times 100$
13 自己資本 構成比率	%	$\frac{920,047 \text{ 千円} + 1 \text{ 千円} + 10,515,982 \text{ 千円}}{22,814,208 \text{ 千円}} \times 100$	$\frac{\text{千円}}{\text{千円}} \times 100$	50.1	48.2	62.1	64.2	$\frac{\text{自己資本金} + \text{剰余金} + \text{繰延収益}}{\text{負債} + \text{資本合計}} \times 100$
14 固定資産対 長期資本比率	%	$\frac{22,354,895}{10,081,803 \text{ 千円} + 920,047 \text{ 千円} + 10,515,982 \text{ 千円}} \times 100$	$\frac{\text{千円}}{\text{千円}} \times 100$	103.9	103.3	101.9	101.1	$\frac{\text{固定資産}}{\text{固定負債} + \text{資本合計} + \text{繰延収益}} \times 100$
15 処理区域内人口 1人あたりの 企業債現在高	千円/人	$\frac{10,923,270}{56,041}$	$\frac{\text{千円}}{\text{人}}$	194.9	202.8	143	172	$\frac{\text{企業債現在高}}{\text{現在処理区域内人口}}$
(6) 老朽化の状況								
16 有形固定資産 減価償却率	%	$\frac{17,027,635}{33,638,717} \times 100$	$\frac{\text{千円}}{\text{千円}} \times 100$	50.6	49.3	—	—	$\frac{\text{有形固定資産減価償却累計額}}{\text{償却対象資産帳簿原価}} \times 100$
17 管渠老朽化率	%	$\frac{0}{153}$	$\frac{\text{km}}{\text{km}}$	0.0	0.0	—	—	$\frac{\text{法定耐用年数を超えた管渠延長}}{\text{下水管布設延長}}$
18 管渠改善率	%	$\frac{0}{153}$	$\frac{\text{km}}{\text{km}}$	0.0	0.0	—	—	$\frac{\text{修繕・改良・更新管渠延長}}{\text{下水管布設延長}}$

項目	令和6年度		令和5年度	令和5年度 下水道事業経営指標		算出方法		
	算出基礎	数値		類似団体 平均	全国平均			
(7) 他会計繰入金								
19 他会計繰入金	千円	519,308 千円 + 30,358 千円	549,666	512,615	—	—	他会計繰入金 + 他会計補助金	
繰入率	資本の収支	%	$\frac{30,358 \text{ 千円}}{427,089 \text{ 千円}} \times 100$	7.1	3.7	—	—	$\frac{\text{他会計補助金}}{\text{資本の収入}} \times 100$
	収益の収支	%	$\frac{519,308 \text{ 千円}}{1,516,919 \text{ 千円}} \times 100$	34.2	32.5	—	—	$\frac{\text{他会計繰入金}}{\text{総収益}} \times 100$

(参考) 公営企業会計移行以前の経営状況

(単位：千円)

	平成22年度	平成23年度	平成24年度	平成25年度	平成26年度	平成27年度	平成28年度	平成29年度	平成30年度	令和元年度
維持管理費	440,199	413,801	423,839	446,934	459,497	455,922	473,540	484,119	482,913	472,336
汚水処理費 (A)	376,750	370,956	371,417	382,440	407,633	406,942	411,405	436,854	438,362	429,688
雨水処理費	50,270	29,665	38,917	50,542	38,055	34,890	48,040	32,509	31,644	31,560
その他	13,179	13,180	13,505	13,952	13,809	14,090	14,095	14,756	12,907	11,088
資本費	1,001,738	1,009,143	1,009,320	1,005,563	1,000,367	993,522	1,008,915	1,028,440	1,049,620	1,060,003
汚水処理費 (B)	493,609	484,166	471,284	455,834	422,504	421,654	417,550	394,682	395,613	403,832
雨水処理費	221,895	241,456	254,887	253,908	253,640	250,988	263,918	277,531	294,694	359,689
その他	286,234	283,521	283,149	295,821	324,223	320,880	327,447	356,227	359,313	296,482
計	1,441,937	1,422,944	1,433,159	1,452,497	1,459,864	1,449,444	1,482,455	1,512,559	1,532,533	1,532,339
汚水処理費 (C)	870,359	855,122	842,701	838,274	830,137	828,596	828,955	831,536	833,975	833,520
雨水処理費	272,165	271,121	293,804	304,450	291,695	285,878	311,958	310,040	326,338	391,249
その他	299,413	296,701	296,654	309,773	338,032	334,970	341,542	370,983	372,220	307,570
繰入金	801,094	774,568	790,966	741,000	794,239	717,191	779,337	778,793	840,984	795,433
うち基準外繰入金	244,121	206,604	173,305	97,930	141,835	72,283	105,583	76,156	120,567	88,259
使用料収入 (D)	741,592	725,877	711,350	711,814	721,916	727,236	722,328	714,635	714,628	639,981
一般家庭使用料 (20m <sup>3</sup> /月)(税込：円)	2,163	2,163	2,163	2,163	2,224	2,224	2,224	2,224	2,224	2,266
有収水量 (千m <sup>3</sup> ) (E)	5,802	5,706	5,620	5,590	5,536	5,525	5,527	5,544	5,560	5,555
使用料単価 (円/m <sup>3</sup> ) (D)÷(E)	128	127	127	127	130	132	131	129	129	115
処理原価 (円/m <sup>3</sup> ) (C)÷(E)	150	150	150	150	150	150	150	150	150	150
経費回収率 (%) (D)÷(C)×100	85.2	84.9	84.4	84.9	87.0	87.8	87.1	85.9	85.7	76.8
維持管理費 (D)÷(A)×100 (上限100.0)	100.0	100.0	100.0	100.0	100.0	100.0	100.0	100.0	100.0	100.0
資本費 (D-A)÷(B)×100	73.9	73.3	72.1	72.3	74.4	76.0	74.5	70.4	69.8	52.1

※平成24年度から、雨水処理費に係る普通建設事業費の一般財源（繰入金）充当部分を、基準外繰入金から基準内繰入金に振り替えた。

※令和元年度は、打切決算額を記載している。

## 12 下水道施設整備状況

### <汚水管渠>

管径mm 年度	幹 線										小 計 A	
	250	300	350	400	450	500	600	700	800	900		1,000
平成20まで	1,788.23	654.20	379.57	1,463.65	1,591.22	53.75	394.01	474.65	4,723.74	560.25	1,152.74	13,236.01

管径mm 年度	枝 線										小 計 B	合 計 A+B
	100	150	200	250	300	350	400	450	600	800		
平成20まで	71.30	5.18	11,628.49	93,221.90	2,048.10	115.70	180.52	70.04	25.06	173.07	107,539.36	120,775.37
開発			8,359.10	4,032.97							12,392.07	12,392.07
21			3.40								3.40	3.40
開発			143.19	75.07	172.62		36.30				427.18	427.18
22			1.27	104.55							105.82	105.82
開発			252.59								252.59	252.59
23				99.25							99.25	99.25
開発			419.88								419.88	419.88
24				19.27							19.27	19.27
開発			269.30								269.30	269.30
25											0.00	0.00
開発			2,037.50								2,037.50	2,037.50
26											0.00	0.00
開発			254.32								254.32	254.32
27											0.00	0.00
開発			866.70								866.70	866.70
28											0.00	0.00
開発			58.05								58.05	58.05
29											0.00	0.00
開発			415.26								415.26	415.26
30											0.00	0.00
開発			156.22	5.94							162.16	162.16
令和元											0.00	0.00
開発			117.50								117.50	117.50
2											0.00	0.00
開発			161.97								161.97	161.97
3											85.10	85.10
開発			214.90								214.90	214.90
4											0.00	0.00
開発			123.73								123.73	123.73
5											17.10	17.10
開発			353.37	100.33	414.48						868.18	868.18
6											0.00	0.00
開発			82.64								82.64	82.64
計	71.30	5.18	26,021.58	97,659.28	2,635.20	115.70	216.82	70.04	25.06	173.07	126,993.23	140,127.04

※上段は市施行、下段は開発工事に係る延長を記載。

<雨水管渠>

供用年度	名称	管径(mm)	延長(m)	備考
平成9年度	寺戸川1号幹線	4,500	623.00	雨水貯留管。平成13年度に「いろは呑龍トンネル」へ接続。
	寺戸川幹線	⬜6,200×1,900～ ⬜800×1,400	2,813.00	
平成13年度	行者池東分水路	1,500	11.00	雨水貯留管。平成13年度に「いろは呑龍トンネル」へ接続。
	寺戸川2号幹線	1,200	256.00	雨水貯留管。平成13年度に「いろは呑龍トンネル」へ接続。
		2,000	120.00	
	寺戸川1号幹線	2,200	57.40	雨水貯留管。平成13年度に「いろは呑龍トンネル」へ接続。
平成15年度	石田川1号幹線	3,250	1,417.00	雨水貯留管
平成17年度	石田川幹線	⬜950×1,200～ ⬜5,000-3,000×2,600	2,900.00	
	殿長川幹線	⬜1,450-1,100×1,000～ ⬜2,100-1,700×1,150	742.00	石田川幹線支線
平成22年度	キリン再開発C街区 雨水貯留管渠	4,000×3,700	298.20	雨水貯留管渠（ボックスカルバート）
平成23年度	石田川2号幹線	2,600	842.00	雨水流下管。平成23年度に「流域下水道雨水北幹線」へ接続
		1,500	880.00	
平成24年度	番田分水路	1,350	252.00	石田川2号幹線へ接続
	北野地区貯留暗渠	1,200×1,500～1,900 φ200, φ300	230.52	流入管・排水管含む
平成25年度	阪急洛西口駅東土地区画 整理事業 戻り水路	600×600 700×700	249.70	雨水戻り水路
平成27年度	石田川バイパス水路	1,300×1,000 1,000×1,300	240.40	
令和4年度	和井川1号幹線	φ2,000	684.00	雨水流下管。いろは呑龍トンネル南幹線へ接続

<雨水抑制施設>

番号	設置場所	名称	構造	面積(m <sup>2</sup> )	流入口数	流出口数
1	物集女町北ノ口	北ノ口緑地	遊水池	765	3	1
2	物集女町北ノ口	北ノ口南公園	樹脂製貯留槽	38	2	1
3	寺戸町修理式	修理式ふれあい公園	樹脂製貯留槽	337	2	0
4	物集女町南条	南条公園	コンクリート製貯留槽	123	1	1
5	寺戸町北野	市道第2073号線	コンクリート製貯留暗渠	287	14	1
6	寺戸町北野	北野台公園	コンクリート製貯留槽	227	1	1
7	寺戸町北野	北野公園	樹脂製貯留槽	242	1	1
8	寺戸町北前田	北前田公園	樹脂製貯留槽	51	1	1
9	森本町上町田	上町田公園	砕石貯留槽	36	1	1
10	寺戸町殿長	野辺坂公園	砕石貯留槽	67	1	1
11	寺戸町南垣内	南垣内南公園	コンクリート製貯留槽	60	1	1
12	寺戸町大牧	大牧西公園	砕石貯留槽+コンクリート製貯留槽	42	1	1
13	上植野町車返	車返公園	砕石貯留槽	17	4	1
14	寺戸町西野27-1	市道第2219号線	コンクリート製貯留槽	35	1	1
15	寺戸町西垣内15-1	市道第2242号線	コンクリート製貯留槽	35	2	1
16	上植野町菱田1	菱田公園	コンクリート製貯留槽	82	1	1
17	寺戸町寺田	寺田東公園	樹脂製貯留槽	882	1	1
18	寺戸町志賀見	市道第2249号線	コンクリート製貯留暗渠	1,380	2	1
19	寺戸町八ノ坪	1号調整池	コンクリート製貯留槽	674	1	1
20	寺戸町七ノ坪	2号調整池	コンクリート製貯留槽	972	1	1

# 雨水貯留管・流下管位置図

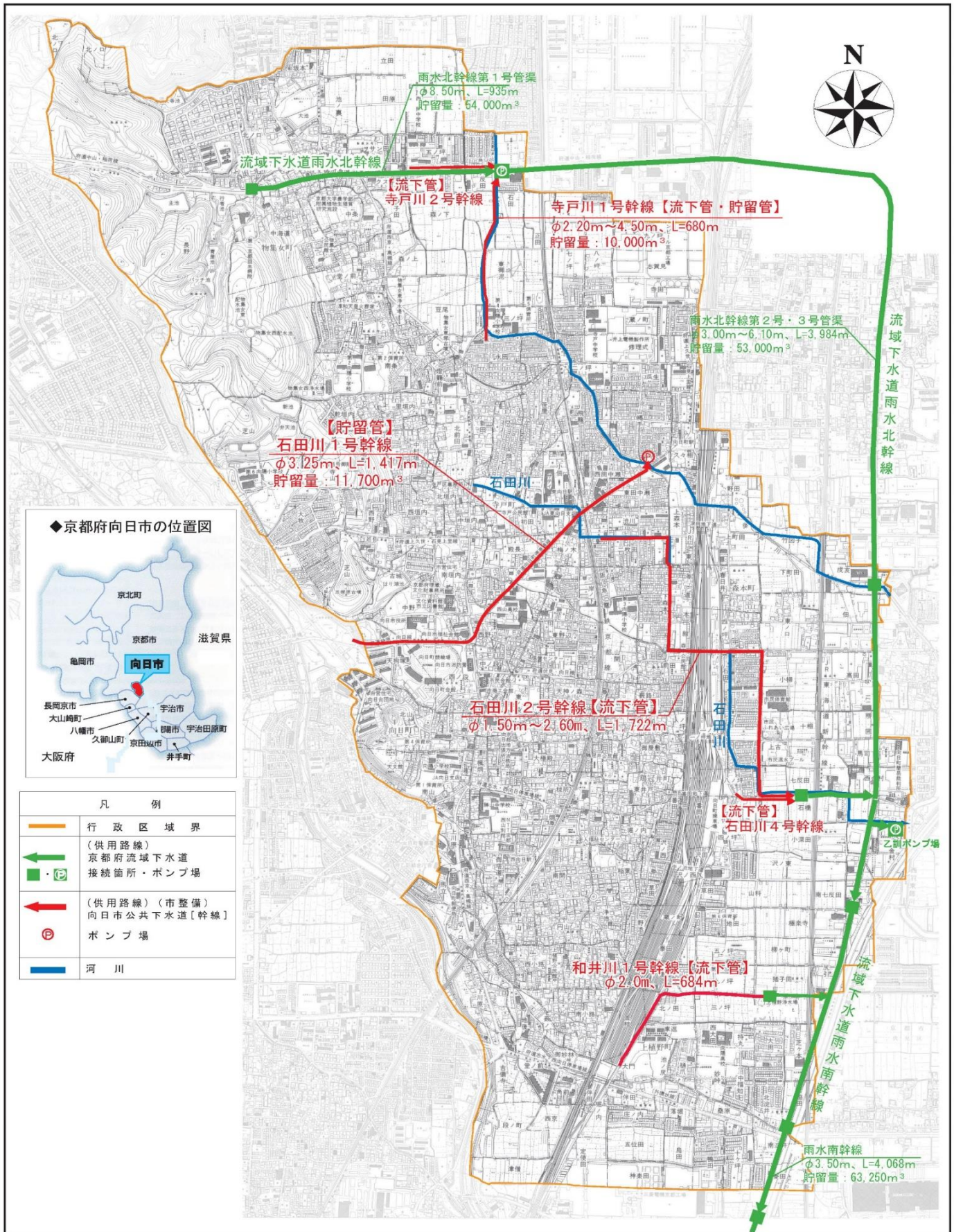

# 13 使用料金の変遷

(使用月につき)

	汚水量区分	昭和54年11月1日 から	平成4年10月1日 (第4期)検針分 から	平成5年4月1日 から	平成8年10月1日 (第4期)検針分 から	平成10年4月1日 (第1期)検針分 から	平成21年12月1日 (第5期)検針分 から	平成26年6月1日 (第2期)検針分 から	令和元年12月1日 (第4期)検針分 から
基本料金 (共用給水装置等)	0 m <sup>3</sup> ~ 10 m <sup>3</sup>	500円 (300円)	680円 (410円)	690円 (410円)	690円 (410円)	840円 (615円)	960円 (800円)	960円 (800円)	960円 (800円)
超過料金  (1 m <sup>3</sup> につき)	11 m <sup>3</sup> ~ 20 m <sup>3</sup>	55円	70円	75円	75円	95円	110円	110円	110円
	21 m <sup>3</sup> ~ 30 m <sup>3</sup>	60円	80円	85円	85円	105円	120円	120円	120円
	31 m <sup>3</sup> ~ 100 m <sup>3</sup>	65円	100円	100円	100円	120円	140円	140円	140円
	101 m <sup>3</sup> ~ 500 m <sup>3</sup>	80円	115円	115円	115円	140円	160円	160円	160円
	501 m <sup>3</sup> ~ 1,000 m <sup>3</sup>	100円	130円	130円	130円	160円	180円	180円	180円
	1,001 m <sup>3</sup> ~ 5,000 m <sup>3</sup>	130円	165円	165円	165円	200円	220円	220円	220円
	5,001 m <sup>3</sup> ~	190円	230円	230円	230円	280円	300円	300円	300円
浴場用	0 m <sup>3</sup> ~	30円	30円	30円	30円	30円	30円	30円	30円
改定率			35.1%	2.6%		23.6%	14.9%		
			37.9%		消費税3%を 外税として転嫁	消費税5%を 外税として転嫁		消費税8%を 外税として転嫁	消費税10%を 外税として転嫁

# 14 使用料調定

(単位：件・m<sup>3</sup>・円)

年度	水道汚水				認定汚水			計		
	件数	水量	使用料	単価	水量	使用料	単価	水量	使用料	単価
平成 23	107,035	5,246,488	629,732,082	120	459,497	98,241,261	214	5,705,985	727,973,343	128
24	107,139	5,181,807	620,607,687	120	437,978	93,139,238	213	5,619,785	713,746,925	127
25	108,202	5,129,792	614,995,748	120	460,459	99,028,731	215	5,590,251	714,024,479	128
26	108,745	5,065,304	620,826,090	123	470,810	105,324,101	224	5,536,114	726,150,191	131
27	109,611	5,058,235	621,909,089	123	467,169	105,783,643	226	5,525,404	727,692,732	132
28	110,577	5,107,217	625,565,975	122	419,315	95,087,668	227	5,526,532	720,653,643	130
29	111,617	5,174,256	632,272,955	122	369,663	84,354,359	228	5,543,919	716,627,314	129
30	112,449	5,197,999	633,708,344	122	362,078	81,422,682	225	5,560,077	715,131,026	129
令和 元	112,430	5,199,377	638,303,721	123	355,756	78,600,101	221	5,555,133	716,903,822	129
2	112,787	5,300,806	654,844,727	124	343,512	80,320,691	234	5,644,318	735,165,418	130
3	113,386	5,285,058	654,864,450	124	348,234	79,268,530	228	5,633,292	734,132,980	130
4	108,841	5,135,657	596,678,356	116	373,798	85,081,557	228	5,509,455	681,759,913	124
5	114,265	5,137,774	638,093,025	124	409,895	94,655,198	231	5,547,669	732,748,223	132
6	114,403	5,127,151	638,009,766	124	388,069	87,697,368	226	5,515,220	725,707,134	132

## 15 大口使用者上位10

順位	使用者名	年間水量 (m <sup>3</sup> )	年間使用料 (千円)
1	A 事業所	136,414	39,037,812
2	B 事業所	37,874	8,466,700
3	C 事業所	24,832	4,915,504
4	D 事業所	24,220	5,162,432
5	E 事業所	22,510	4,748,612
6	F 事業所	21,653	4,553,318
7	G 事業所	18,034	3,665,420
8	H 事業所	16,465	3,285,722
9	I 事業所	15,481	3,047,594
10	J 事業所	13,409	2,591,886

## 16 奨励金交付・融資斡旋・助成状況

年度	奨励金交付			金額	融資斡旋		助成	
	件数				件数	金額	件数	金額
	くみ取り	浄化槽	計	件				
平成 ～20	件 2,980	件 2,496	件 5,476	千円 42,280	件 200	千円 60,270	件 7	千円 1,452
21	0	1	1	5	0	0	0	0
22	0	0	0	0	0	0	0	0
23	0	0	0	0	0	0	0	0
24	0	0	0	0	0	0	0	0
25	0	0	0	0	1	1,620	0	0
26	0	0	0	0	0	0	0	0
27	0	0	0	0	0	0	0	0
28	0	0	0	0	0	0	0	0
29	0	0	0	0	0	0	0	0
30	0	0	0	0	1	780	0	0
令和 元	0	0	0	0	0	0	0	0
2	0	0	0	0	0	0	0	0
3	0	0	0	0	0	0	0	0
4	0	0	0	0	0	0	0	0
5	0	0	0	0	0	0	0	0
6	0	0	0	0	0	0	0	0
計	2,980	2,497	5,477	42,285	202	62,670	7	1,452

### ○制度の改正状況

令和2年4月1日付、公共下水道事業に地方公営企業法を全部適用したことに伴い、以下の制度について、同3月31日付で規則を廃止し、同4月1日付で同名の規程として新たに施行した。

#### 水洗便所改造奨励金交付規程

- S 54. 10. 1 施行
- S 58. 4. 1 交付対象者を供用開始後3年から1年に改正

#### 水洗便所改造資金融資斡旋規程

- S 54. 10. 1 施行
- S 58. 4. 1 融資限度額25万円(浄化槽10万円)から30万円(15万円)に改正  
融資対象者の収入限度額を500万円から650万円に改正
- S 62. 4. 1 融資限度額30万円(浄化槽15万円)から40万円(25万円)に改正  
融資利率を年利5.0%から4.9%に改正
- H 4. 4. 1 融資限度額40万円(浄化槽25万円)から50万円改正  
融資対象者の収入限度額を650万円から1,220万円に改正  
融資期間を30か月(浄化槽12か月)から36か月に改正
- H 5. 4. 1 融資利率を年利4.9%から3.9%に改正
- H 8. 4. 1 融資限度額を50万円から80万円に改正  
融資期間を36か月から60か月に改正  
融資利率を年利3.9%から3.5%に改正
- H10. 4. 1 融資利率を年利3.5%から3.0%に改正
- H18. 4. 1 利子補給制度開始

#### 水洗便所改造資金助成規程

- S 54. 10. 1 施行