あなたのコーナー

ご参加ください

講座のお知らせ

府立婦人教育会館

府立婦人教育会館では、「ボランティア養成講座」と「婦人問題講座」の参加者を募集しています。どうぞご参加ください。

◆**ボランティア養成講座「ボランティア活動入門」**
▼**とき・テーマ**　10月12日（火）受講の動機を語る／10月19日（火）これからの社会と婦人の社会参加▽10月26日（火）ボランティア活動とは▽11月2日（火）ボランティア活動の実践例▽11月9日（火）ボランティア活動への準備▽11月16日（火）講座のまとめ
時間は午前10時～正午
▼**講師**　野上芳彦氏（京都精華大教授）
▼**定員**　30名

◆**婦人問題講座「女性と法律」**
▼**とき・テーマ**　11月18日（木）法律と男女平等▽11月25日（木）親子▽12月2日（木）夫婦▽12月9日（木）相続
時間は午前10時～正午
▼**講師**　河合徹子氏（弁護士）
▼**定員**　50名
▼**ところ**　府立婦人会館
▼**対象**　府内に在住する婦人（婦人問題は一般成人）
▼**受講料**　無料
▼**申込み方法**　官製往復はがき（一枚につき一名）に氏名・住所・年齢・電話番号・希望講座を記入し、9月30日までに京都府立婦人会館へ申込んでください。
▼**申込み・お問い合わせ**　京都府立婦人会館（〒617長岡京市長法寺谷山13－1）☎939－6941

国際児童画交流展

児童画の国際交流をすすめる画塾協会では、国際児童画交流展を開きます。今回は日本・インドネシア・タイ・キューバの子どもたちの絵を展示します。ぜひご覧ください。
▼**とき**　9月22日（木）・23日（祝）　午前9時～午後5時
▼**ところ**　市民会館

読書会のご案内

本を読んで、感想を語りあう楽しい集いです。どうぞご参加ください。
▼**とき**　10月4日（月）午前10時～正午
▼**ところ**　上植野公民館
▼**テーマ**　「流れる星は生きている」　藤原てい著

国際交流講座のご案内

京都国際文化協会では、国際交流のための「国際交流講座」を開きます。
▼**とき・テーマ・講師**
10月1日　開講式▽8日「日本の歴史」上田正昭氏▽15日「日本の社会」米山俊直氏▽29日「日本の経済」安場保吉氏▽11月5日「日本の外交」五百旗頭真氏▽12日「日本社会の壁」古野喜政氏▽26日「日本と私」高山晟氏▽12月3日「海外の日本人」横山俊夫氏▽10日「日本人と軍隊」高橋三郎氏▽17日「日本とアジア」土屋健治氏▽1月21日「異なる宇宙観の共存」岩田慶治氏▽28日「学問の国際化」福井謙一氏▽2月4日「外交官の苦悩」後宮虎郎氏▽18日「平和と大脳生理学」岡本道雄氏▽25日「国際交流の理念」矢野暢氏
※時間はいずれも午前10時から正午まで
▼**ところ**　京大会館
▼**対象**　国際交流に関心のある人
▼**費用**　3万3千円（受講料など）
▼**申込み方法**　9月21日まで（月曜日～金曜日　午前10時～午後3時）に電話で申込んでください。
▼**申込み・お問い合わせ**　京都国際文化協会（京大会館内）☎751－8958

心のふれあうあいさつ運動

まずあなたから―
お早よう
こんにちは
こんばんは
●あいさつを通じて心と心の結びつきを深めましょう
●近所との関係を大切にし対話のあるまちをつくりましょう
向日市民憲章推進協議会

MYスポーツサークル No.12

物集女社会体育振興会

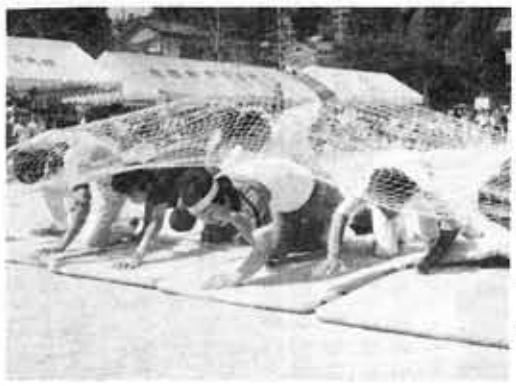

物集女町は六千余名の住民が住み、現在もなお増えつづけています。

物集女地区社会体育振興会では、こうしたなかで、新旧住民の親睦・融和と健康・体力づくりをめざし、地区運動会はもちろん、区民ソフトボール大会やバレーボール大会の開催、愛宕山登山やハイキングなど多彩な行事を計画し、住民スポーツの普及・拡大に努めています。

今年度は特に、ソフトボールクラブの結成をみ、さらにバレーボールチームの充実をはかり、今秋に行われる市民スポーツカーニバルには、住民一体となって積極的に参加していきたいと考えています。

また、物集女地区には毎年九月八日に、約千二百年も昔から続いている「八日薬師」という"おまつり"が行われており、体育振興会が中心になって地域文化と住民のふれあいを大切にしています。

これは、嵯峨天皇と弘法大師の勅命により、彫刻祈願された霊像である薬師如来像（来迎寺蔵）を奉ったもので、平安と豊作を祈って住民が守ってきた伝統行事です。

体育振興会は、今後も地域文化を守りながら、住民のふるさと意識を高め心のふれあいを大切にし、より多くの人々がスポーツに親しめるよう頑張りたいと考えています。

育児

～幼児の非行を考える～

他府県に住む友人から、電話で相談がありました。子どもが万引きしたが、理由がわからない。これからどう対応したらよいかという内容です。

五歳の女の子三人が近くのスーパーで、菓子類一人当り百五十円余り、だまって持ち返ったというのです。リーダー格の子に言われるまま従ったという事で、結果的には母親三人と子ども達がすぐあやまりに行き、その場は解決しました。

万引といえば、小学生の問題と思っていたのですが、就学前の子どもにも身近な問題になりつつあるのだというのが実感でした。

この問題で考えさせられた点が二つあります。一つは、低年齢の子どもでも近くにスーパーなどがあり、常時行き慣れていると、集団で問題を起こすという点です。テレビのコマーシャルに刺激され、ほしい品物を手にするパターンに慣れています。子どもには、最後にお金を払うまでは、自分のものではないという事をしっかり教える必要があります。また、お金の管理がしっかりできる年齢になるまで、一人では出入させない方が無難です。二つ目は、友達から言われると悪いとわかっていても、ことわれなかった点です。

日常の生活の中で、子どものおやつを親が準備しておく事も大切です。また「～ちゃんはどう思うの」という様に問いかけて、子どもの考えをひき出し、子ども自身の判断力を育てる事が必要です。

新着図書だより

中央公民館図書室

中央公民館図書室に新しい本が入りました。どうぞご利用ください。

▽野の寺・山の寺　岡部伊都子著
▽仏像ここだけの話　佐藤昭夫著
▽私の転機　朝日新聞「こころ」のページ編
▽声なき民のアジア学　菊地三郎著
▽身辺の日本文化　多田道太郎著
▽病める食糧超大国アメリカ　マーク・クレーマー著
▽本のある遊び場　長崎源之助著
▽万葉の道・明日香編　扇野聖史著
▽夜空に星のまたたく限り　高史明著
▽中国の女たち　ジュリア・クリステヴァ著

乙訓休日応急診療所

☎939－3320
▷診療日　日曜日・祝日　午前9時30分～午後4時
▷診療科目　内科・小児科
◆外科については乙訓医師会のテレホンサービス（☎931－3900）で

くらしのカレンダー

15（水）	敬老の日	21（火）	3か月児健康診査　午後1時30分～3時　保健センター 運動・精神の発達相談　午前9時30分～11時　保健センター 消費生活相談　午後1時～4時　市民相談室	27（月）	乳幼児相談　午後1時30分～4時　保健センター
16（木）	厚生経済常任委員会　午前10時～ 1歳6か月児健康診査　午後1時15分～2時45分　保健センター	22（水）	市議会本会議（最終日）午前10時～ 3か月児健康診査　午後1時30分～3時　寺戸公民館 BCG判定　午後2時～3時45分　保健センター 無料法律相談予約日　午前9時～　秘書広報課	28（火）	消費生活相談　午後1時～4時　市民相談室 困りごと相談　午前10時～午後3時　市民会館 心臓病検診　保健センター
17（金）	建設常任委員会　午前10時～ ことばの相談　午後1時30分～4時　保健センター 三種混合予防接種　午後2時～3時45分　保健センター 3歳児健康診査　午後1時～3時　向陽保健所	23（木）	秋分の日	29（水）	心臓病検診　寺戸公民館
18（土）	文教消防常任委員会　午前9時～ 市長と話す日　午前10時～正午 無料建築相談　午前10時～午後4時　商工会館	24（金）	ことばの相談　午前9時30分～11時　保健センター	30（木）	心臓病検診　寺戸公民館
19（日）	鶏冠井区民体育大会　向陽小 寺戸東区民体育大会　第4向陽小 西向日区民体育大会　第5向陽小	25（土）	無料法律相談（予約制）　午前10時～正午　市民相談室	1（金）	心臓病検診　寺戸公民館
20（月）	彼岸入り 総務水道常任委員会　午前10時～ 乳幼児相談　午後1時30分～4時　保健センター ツベルクリン反応　午後2時～3時45分　保健センター	26（日）	向日台区民体育大会　競輪場第4駐車場 歯の広場　午前10時～　市民会館	2（土）	

■秋の全国交通安全運動　9月21日～30日■